ONTDEK URK

AUTHENTIEK VISSERSDORP EN VOORMALIG EILAND IN DE ZUIDERZEE

PLATTEGROND OUDE DORP
MAP OLD CENTER
PLAN ALTSTADT

GRATIS PARKEREN
FREE PARKING
GRATIS PARKPLÄTZE

TOURIST INFO URK BEREIKBAAR VIA 06 55874325
info@touristinfourk.nl www.touristinfourk.nl

Touristinfo URK

WELKOM OP URK

Tourist Info Urk nam in 2020 afscheid van 'haar' geliefde museum en verhuisde naar de haven. Het is alweer vijf jaar geleden en wat blijkt het een toplocatie! Een prachtig trefpunt voor havenpassanten, fietsers, wandelaars en camperaars. De inrichting van het gebouw vertelt het verhaal van Flevoland en het 'Wonder van Urk'. Van vloerbedekking tot fotowand, van gordijnen tot meerpalen. Loop gerust naar binnen als je in de buurt bent. Wij zijn er om je verder de weg te wijzen in ons prachtige Urk. Met behulp van deze toeristengids ontdek je wat Urk te bieden heeft. Beleef het eilandgevoel, proef de sfeer en natuurlijk ook de vis.

Je bent van harte welkom op Urk!

INHOUDSOPGAVE

3 **Evenementen**
Events

6 **Haveninformatie**
Harbour information

8 **Fietsen en wandelen**
Biking and hiking

10 **Ginkiestocht**
Citywalk

20 **Overnachten**
Accommodation

24 **Plattegrond**
Map

28 **Winkelen**
Shopping

38 **Eten en drinken**
Food and drinks

Kijk voor actuele info voor events, themaroutes en instaptochten op www.touristinfourk.nl

Instap-Ginkiestocht

- **Het hele jaar door:**
  Iedere zaterdagmiddag om 14.00 uur.
  Zomervakantie van maandag t/m zaterdag
  om 12.45 en om 14.00 uur.

THEMAROUTES TOURIST INFO URK:

MEIVAKANTIE

- **Oorlogstocht 'door stegen en vluchtwegen'**
  Je gaat met een gids mee op pad en hoort welke indrukwekkende verhalen zich afspeelden tijdens de Tweede Wereldoorlog op Urk. Verhalen die doorverteld moeten blijven worden! Met medewerking van figuranten en bezoek aan schuilplekken.

JUNI EN DECEMBER

- **Dienstmeisjesroute**
  Waarom moesten de meisjes 'dienen'? Hoe was het om zo lang van Urk te zijn? Wandel langs de plekken, lees de brieven en breng een bezoek aan dienstmeisjes thuis die hun bijzondere verhalen vertellen uit die tijd.

OKTOBER

- **Themaroute 'Maand van de geschiedenis'**
  Onder het motto 'Ontdek gisteren, begrijp vandaag' wordt er ieder jaar een ander thema onder de aandacht gebracht.

DECEMBER/JANUARI

- **Ginkiestocht by night**
  Ga met een gids door het donkere,
  maar sfeervol verlichte oude dorp.

Extra shoppen

- **Weekmarkt:** iedere zaterdag van 08.00-13.00 uur
- **Koopavond:** iedere vrijdagavond
- **Braderieën, rommelmarkt, wintermarkt en modeshow:** kijk op de www.touristinfourk.nl.

EVENEMENTENLIJST 2025/2026:

VOORJAAR

- **Tulpenroute**
- **Koningsdag**
- **Oranjeweek**
- **Voorjaarsmarkten**

ZOMER

- **Wijnfestival**
- **Beer & BBQ**
- **Kunst op de Kade**
- **Afrika-markt**

ZOMERVAKANTIE:

- **Veerdienst Urk – Enkhuizen**
- **Pleinsessies Kunstgalerie Plein 1890**
- **Zomerconcerten Zingen in de Zomer**
- **Familie Fair** (2e zaterdag september)
- **Open Monumentendag** (2e zaterdag september)
- **FishPotatoRun** (2e zaterdag september)

HERFST

- **Aankomst Sinterklaas**
- **Urk in Wintersferen** (laatste weekend november)
- **Dag van de Urker geschiedenis**

WINTER

- **Kerstactiviteiten Oude Dorp**
- **Kerst met Urker koren**

GESCHIEDENIS VAN URK

Een oude keileembult in het midden van de Zuiderzee. Al meer dan duizend jaar oud! Van 1660 – 1792 nog in het bezit geweest van Amsterdam, vanwege de ligging aan de drukke scheepvaartroute.

Wat voor Nederland het handelsmerk zou worden, namelijk het watermanagement, was voor Urk het einde van het eiland. Op 3 oktober 1939 kwam Urk door de verbinding met de dijk naar Lemmer aan vaste wal. Dit was het begin van de nieuwe provincie Flevoland die werd gerealiseerd op de bodem van de Zuiderzee. Het grootste inpolderingstraject ter wereld! Maar Urk zag haar eiland en haar zee verdwijnen. Dat de visserij van Urk hierna niet is ingestort, wordt wel het 'Wonder van Urk' genoemd. De hardwerkende Urkers lieten zich namelijk niet 'indammen'. Met steeds modernere visserschepen werd de grotere Noordzee bevaren. Wat in eerste instantie een grote ramp leek, werd een enorme groei voor de Urker visserij en haar bevolking.

History of Urk

A big hump of boulder clay in the middle of the 'Zuiderzee'. Over more than a thousand years old. It used to be in possession of Amsterdam from 1660-1792 because of its location near the busy shipping route. Whereas the water management was seen as the biggest trademark of the Netherlands, it was the downfall for Urk existing as an island. On the 3rd of October 1939 Urk was connected to the mainland by the dyke near Lemmer. This was the start of the new province 'Flevoland' which was situated on the bottom of the 'Zuiderzee'. It was the world's biggest embankment but for Urk it meant the disappearance of her island and her sea. The fact that the fishery hasn't collapsed after this, is also called the 'wonder van Urk', in other words the 'miracle of Urk'. The hardworking people in Urk weren't willing to be 'banked'. With the increase of advanced fishing boats, bigger parts of the 'Noordzee' were being sailed. What initially seemed like a major disaster turned into an enormous growth for the fishery of Urk and its population.

Geschichte von Urk

Ein alter Fels-Lehmhügel mitten in der Zuiderzee. Mehr als tausend Jahre alt! Von 1660 bis 1792 befand es sich aufgrund seiner Lage an der stark befahrenen Schifffahrtsroute noch im Besitz von Amsterdam. Aber das was das Markenzeichen für die Niederlande werden würde, nämlich das Wassermanagement, war gleichzeitig das Ende für die Insel Urk. Am 3. Oktober 1939 kam Urk durch die Verbindung mit dem Deich nach Lemmer an Land. Dies war der Beginn der neuen Provinz Flevoland, die am Fuße des Zuiderzee realisiert wurde.Das größte Rekultivierungsprojekt der Welt! Aber Urk sah seine Insel und sein Meer verschwinden. Die Tatsache, dass die Urker Fischerei danach nicht zusammenbrach, wurde als'Wunder von Urk' bezeichnet. Die fleißigen Urker ließen sich nicht 'eindämmen'. Die größere Nordsee wurde mit immer moderneren Fischereischiffen befahren. Was anfangs eine große Katastrophe schien, entwickelte sich zu einem enormen Wachstum für die Urker Fischerei und ihre Bevölkerung.

L'histoire d'Urk

Une vieille bosse d'argile au milieu du Zuiderzee, plus de mille ans! De 1660 à 1792 l'île de Urk était en possession d'Amsterdam à cause de sa position sur la route de navigation intense. Mais ce qui devenait un marché commercial, à savoir la gestion de l'eau pour les Pays-Bas, impliquait pour Urk la fin de l'île. Le 3 octobre 1939 Urk a été connecté à la terre ferme par la digue vers Lemmer. C'était la naissance d'une nouvelle province; Flevoland, réalisé sur le sol du Zuiderzee. Le plus grand trajet de poldérisation du monde! Urk au contraire, voyait disparaître son île et sa mer.
Le fait que la pêche n'ait pas disparu, c'est ce qu'on appelle 'le miracle de Urk'. Les habitants travailleurs de Urk ne se sont pas laissés 'endiguer'. C'est avec des bateaux de pêche de plus en plus modernes qu'on navigue sur la mer du Nord.
Ce qui paraissait un désastre au premier abord est devenu une développement pour la pêche de Urk et pour ses habitants.

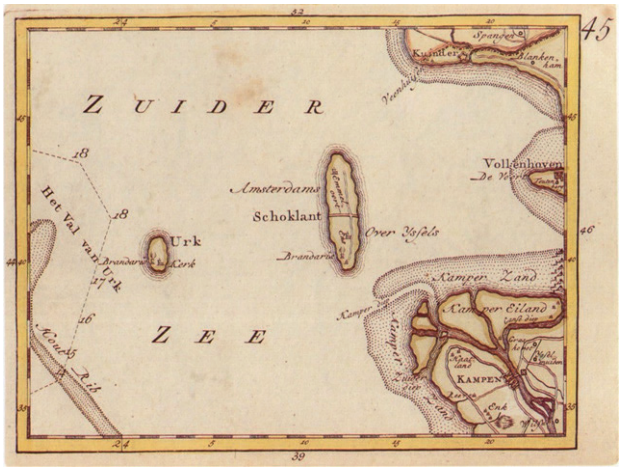

Van oudsher waren de Urkers voornamelijk aangewezen op de visserij om in hun levensonderhoud te kunnen voorzien. De visserij was niet altijd even succesvol en soms ook gevaarlijk. Bij het vissermonument staan de namen vermeld van al de vissermannen die in zee zijn gebleven.

De kentering voor Urk kwam (gek genoeg) met de afsluiting van de Zuiderzee in 1932. De afsluitdijk maakte voorgoed een einde aan de Zuiderzee en ook de dagen van het eiland Urk waren geteld. De zoute Zuiderzee werd een zoet IJsselmeer. De Urkers gingen hun geluk beproeven op de Noordzee. Grotere kotters werden gebouwd. De visafslag op Urk groeide gestaag verder. Tot eind jaren '70 werd de vis nog veelal aangevoerd via de Urker haven. Na die tijd werd de vis per vrachtwagen vanuit zeehavens als IJmuiden, Harlingen, Delfzijl en Lauwersoog aangevoerd om op Urk te worden verhandeld. Rond de visafslag groeide een enorme visverwerkende industrie met een visafslag, visfileerbedrijven, scheepswerven en visvervoerbedrijven.

Visafslag

Urk telt twee aparte visafslagen, welke functioneren als veiling. **De Noordzeevis**, aangevoerd per vrachtauto, wordt verhandeld via de Visafslag Urk op het bedrijventerrein. Het is de grootste van Nederland. 30% van alle in Nederland verhandelde vis gaat via de Visafslag Urk. **De IJsselmeervis** wordt vooral per schip aangevoerd en verhandeld via de IJsselmeervisafslag in de Urker haven.

Historische steiger in de Urker haven

Gemaal Vissering

Gemaal Vissering (1942)

Het monumentale gemaal Vissering houdt het water op peil in de lager gelegen Noordoostpolder. Het water uit de Urkervaart (-5.70m NAP) wordt in het Ijsselmeer gepompt. De drie motoren hebben een capaciteit van 2320 m^3 water p/m. **Gemiddeld wordt er per etmaal meer dan één miljoen m^3 water weggepompt.** Het gemaal is uniek in Nederland omdat het ook fungeert als elektriciteitscentrale.

Fishing

Traditionally, Urk mostly depended on the fishing industry to provide for their families. But the fishery wasn't always successful and sometimes even dangerous. The fishing monument lists the names of all the fishermen who did not return from the sea. The turning point came with the closing of the Zuiderzee in 1932.This resulted in the Zuiderzee no longer existing and the days of Urk being an island were numbered. The salted watered Zuiderzee became a sweet watered lake: Ijsselmeer.
The Urker fishermen tried their luck on the North Sea. Larger boats were built but became too large to cross over the IJsselmeer so the fish was transported by lorries from IJmuiden, Harlingen, Delfzijl, and Lauwersoog to then be traded on Urk. As a result a huge fishprocessing industry developed around the fishmarket.

Fischerei

Traditionell ist Urk hauptsächlich von der Fischerei abhängig. Armut war angesagt, wenn der Fischfang nicht erfolgreich war und die Fischerei war auch gefährlich. Das Fischerdenkmal führt die Namen aller Fischer auf, die auf dem Meer geblieben sind. Der Wendepunkt kam für Urk mit der Schließung der Zuiderzee in 1932. Der Damm bedeutete das Ende der Zuiderzee und die Tage der Insel Urk waren gezählt. Die Zuiderzee wurde IJsselmeer. Die Urker versuchten ihr Glück auf der Nordsee. Größere Boote wurden gebaut da diese zu groß wurden um das IJsselmeer zu überqueren und musste der Fisch per LKW von den Häfen von IJmuiden, Harlingen, Delfzijl, und Lauwersoog transportiert werden, um auf Urk gehandelt zu werden. Rund um den Fisch-Markt wuchs eine riesige Fisch verarbeitende Industrie.

Pêche

Au départ les habitants de Urk ont été principalement tributaires de la pêche . La pauvreté a été annoncé quand la pêche n'a pas été couronnée de succès. De plus la pêche était également dangereuse. Au mémorial des pêcheurs, les noms de tous les pêcheurs, qui ont trouvé la mort en mer, sont écrits. Le tournant est venu pour Urk avec la fermeture du Zuiderzee en 1932. Le barrage était la fin de la Zuiderzee et les jours de l'île Urk étaient comptés. Le Zuiderzee était IJsselmeer . Les pêcheurs de Urk cherchaient leurs chances sur la mer du Nord. De plus grands bateaux ont été construits et sont devenus trop volumineux pour franchir l'Ijsselmeer. Donc le poisson a été transporté à Urk par camion à partir des ports de IJmuiden, Harlingen , Delfzijl et Lauwersoog. Autour la criée aux poissons s'est formé un énorme industrie de transformation du poisson.

HAVENINFORMATIE

Recreatiehaven

De haven van Urk bestaat uit een recreatieve haven en een beroepshaven. De recreatieve haven telt 9 steigers met 170 boxen voor schepen tot max. 15m en ongeveer 1000m vrije kade. Daarnaast zijn er 20 camperplaatsen op het haventerrein en 350 gratis parkeerplaatsen.

Betalen met de pincode of via QR-code

Om het zo makkelijk mogelijk te maken kun je zelf het havengeld voldoen via de aanwezige QR-codes. Voor de WIFI is geen code nodig. Via I-Marina vul je de gegevens in, je rekent af en krijgt de code voor toilet via de mail toegezonden. Mocht dit niet lukken, dan kun je afrekenen bij de havenmeester die bij je langs komt.

Camperplaatsen

De 20 camperplaatsen zijn vrij in te nemen voor max. 3 nachten. Het stageld kan afgerekend worden via de aanwezige QR-code op de stroompalen. De wisseltijd is om 12:00 uur in de ochtend. Water opleggen kan bij het waterstation naast camperplek 1. Het vuilwater kan daar ook geloosd worden op de daarvoor bestemde plek. Het chemisch toilet kan geleegd worden in de ruimte rechts naast de toegang van het sanitair op de Dormakade. De toegangscode is dezelfde code als het sanitair.

Havenkantoor

De werktijden havenmeesters: 08.00 – 19.00 uur in het hoogseizoen. De havenmeester is veelal in het havengebied aanwezig om je van dienst te zijn. Het havenkantoor is dan ook vaak onbemand. De havendienst is bereikbaar via:

Marifoon: kanaal 12
Tel: 0527-689970 of 689868
E-mail: havendienst@urk.nl
Website: www.havendiensturk.nl

Voorzieningen

Verspreid op het haventerrein staan 3 sanitairgebouwen. Je vindt daar ook de afvalinzamelpunten. Voor meer informatie over onze voorzieningen en faciliteiten verwijzen wij je graag naar de website: www.havendiensturk.nl

Bunkerstation

Voor het bunkeren van diesel kun je terecht in de werkhaven. Het station is links van de toegang naar de Urker sluis. Bij het uitvaren vind je het station bij het passeren van het havenkantoor aan bakboordzijde. Oliehandel Hoekman is te bereiken via: 0527-681386.

Openingstijden Urker sluis en Ketelbrug

Ga hiervoor naar www.vaarweginformatie.nl of scan de QR-code

Openingstijden Ketelbrug
www.vaarweginformatie.nl
of scan de QR code.

Openingstijden Urker sluis
www.vaarweginformatie.nl
of scan de QR code.

Beroepshaven - werkhaven

Naast de gemengde recreatiehaven hebben we aan de andere zijde van het parkeerterrein een beroepshaven. Hier vindt vooral onderhoud aan schepen plaats. Urk is de 'Maritieme hotspot van het Noorden' en kent een breed assortiment aan maritieme bedrijven, gespecialiseerd in scheepsonderhoud. Veel schepen vanuit heel Nederland komen naar Urk komen voor reparatie of onderhoud aan hun schip.
Bij de Werf Hoekman in de Oosthaven worden allerlei schepen vanuit heel Nederland drooggezet voor onderhoud aan het gedeelte wat normaal onder de waterspiegel drijft.
Bij Balk Shipyard wordt vooral onderhoud gepleegd aan grote luxe jachten tot 60-70 meter, die normaliter in het Middellandse zeegebied of in de Caraïben actief zijn.

IJsselmeervisafslag

Van begin mei tot eind augustus wordt er op het IJsselmeer op paling gevist. Van dinsdag tot en met vrijdag is er aanvoer van paling en andere vissoorten zoals snoekbaars, voorn en rode baars. De IJsselmeervisafslag is dan om 13.45 uur open en de vis wordt door de vissers de visafslag in gebracht om te wegen. Rond de klok van 14.15 uur begint de verkoop. Toeristen kunnen een kijkje nemen bij het lossen van de paling uit de schepen. Vanaf eind augustus gaan de vissers op schubvissen (snoekbaars, snoek, brasem, voorn en rode baars) vissen. De veiling vindt dan rond 10.00 uur plaats.

FILTER EN MOTORONDERDELEN
SERVICE URK 06-30918157

Historische Westhaven

In de oude karakteristieke Westhaven liggen de houten botters en de historische schepen. De bedrijvigheid in en rondom de botterschuur, gelegen naast de oude werfhelling die nog altijd in gebruik is, zorgt voor een levendig en aantrekkelijk stuk haven. Het doet je zeker denken aan vroeger tijden. Voor passanten is dit deel van de haven alleen te gebruiken met een historisch schip en na overleg met de havenmeester.

BAKKER BEDRIJFSARTIKELEN

Ontdek alles wat je nodig hebt bij Bakker Bedrijfsartikelen!

Een vertrouwde naam binnen de Urker industrie en de maritieme sector, maar ook particulieren weten Bakker Bedrijfsartikelen te vinden voor hoogwaardige producten en persoonlijke service. Ze hebben een groot en breed assortiment, waaronder watersportartikelen. Van een op maat gemaakt aanmeertouw tot het vervangen van uw boordnetaccu - de experts staan voor je klaar.

Openingstijden: dagelijks 07:00-13:00 & 14:00-18:00 uur. Zaterdagmiddag gesloten.

Inschot 5, 0527-682772 www.bedrijfsartikelen.nl

SCHEEPSBETIMMERING & BOUWBEDRIJF DE FLUX

Zoek je een adres voor het onderhoud van je vaartuig?

De Flux biedt een flexibele dienstverlening voor het hijsen en/of zomer- en winterstalling aan met zowel overdekt als buiten.

Keteldiep 7,
0527-687700
info@deflux.nl
www.deflux.nl

Het Toeristisch Overstappunt (TOP) naast Tourist Info Urk, op het haventerrein is een perfect startpunt om te fietsen of te wandelen. Parkeer gratis de auto en ga eropuit om op de fiets of te voet het voormalige eiland en het polderlandschap te ontdekken. Dit is een eenvoudig systeem waarmee je zelf eindeloos routes kunt maken. Via genummerde borden fiets je van knooppunt naar knooppunt, waarbij je zelf de lengte en route kunt bepalen. Bij de knooppunten staat een informatiebord met een overzichtskaart.

Kies bijvoorbeeld voor de Zuiderzee Eilanden route en kom meer te weten over de voormalige eilanden van de Zuiderzee. Of verken het achterland van Urk met de Zeebodemroute en fiets langs de door kaarsrechte sloten en keurige percelen gekenmerkte polder. Liever te voet Urk verkennen? Koop het wandelboekje met opdrachten en tips.

Wandel- en fietsroute Rondje Eiland Urk

Leer het bijzondere eilandverleden van Urk kennen. Fiets of wandel langs de contouren van het eiland. Herkenbaar aan het 1200 meter lange zwart-witte paalscherm. Een overblijfsel van de vroegere strijd tegen het water van de Zuiderzee. Langs de oude zeewering is een nieuw wandel- en fietsroute genaamd Rondje Eiland Urk. Op tien plekken vertellen panelen de verhalen over wat er rond de eilandgrenzen gebeurde en hoe dit paalscherm op bijzonder wijze tot stand is gekomen. Wist jij bijvoorbeeld dat Urk niet altijd een vissersgemeenschap is geweest, maar hier ook landbouw bedreven werd? En dat Urk zonder het paalscherm misschien niet eens meer bestaan had? De route start bij het kunstwerk De IJsvlet aan de Klifweg en een routekaartje is verkrijgbaar bij Tourist Info Urk.

Fiets- en wandelroute Urkerveld

Fietspad Het Urkerveld verbindt het bos met de dijk die naar het centrum leidt. Hierdoor is het mogelijk om een groot 'rondje Urk' te fietsen of wandelen. Het pad loopt ook deels langs het geologisch Van der Lijn reservaat. Een mooie afwisseling van natuur en cultuur.

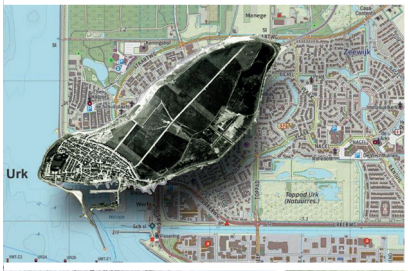

Diverse wandel- en fietsroutes/-kaarten verkrijgbaar bij Tourist Info Urk

Omgeving verkennen op de fiets?

Op 13 km afstand bevindt zich Werelderfgoed Schokland en op 21 km bevindt zich Pantropica met o.a. de vlindertuin. Leuk voor jong en oud!

Dienstmeisjesroute

Een wandelroute ter nagedachtenis aan de vele Urker dienstmeisjes die op jonge leeftijd het eiland verlieten om op het vasteland te werken in de huishouding. Je kunt de route zelf kunt lopen met behulp van de website www.urkerdienstmeisjes.nl waar de routekaart te vinden is en 6 vertelpunten. De start is tegenover restaurant De Boet, Wijk 1-61.

Uniek in het Urkerbos

Bij Urk ligt het enige geologische reservaat van Nederland. Op deze uitzonderlijke plek in Europa liggen de resten aan de oppervlakte van de voorlaatste ijstijd. In dit reservaat, genoemd naar de voorvechter van de amateurgeologie in Nederland (Pieter van der Lijn) kun je een rondleiding krijgen o.l.v. een gids. Kijk voor datums en meer informatie op www.flevolandschap.nl

E-bike(s) huren?
Scan de QR code of bel naar onderstaand nummer,
of:

DORMAKADE
HAVEN URK

MAAK ONLINE UW AFSPRAAK:
WWW.FIETSVERHUURURK.NL

OF BEL NAAR **06 122 886 72**
(BIJ GEEN GEHOOR BEL 06 25100123)

DE ZUIDERZEE

Veerdienst IJsselmeercruise Rondvaart

Pieter: *"Ik mocht in de stuurhut kijken èn de kapiteinspet op en ik mocht zelfs een stukje varen."*

Familie Westra: *"Wat een top idee om een IJsselmeercruise te doen, lekker varen onder genot van koffie met appeltaart en op de terugvaart heerlijk gegeten en ondertussen genoten van de uitzichten en het mooie Urk vanaf het water."*

Meneer en mevrouw Duisburg: *"Voor herhaling vatbaar. Ook fijn dat alles rolstoeltoegankelijk is! Leuk om een keer een rondvaart met onze familie te doen."*

Dorpshistoricus Jaap Bakker: *"Toen Urk nog een eiland was, was de Urkerboot de enige verbinding naar het vaste land. De Zuiderzee houdt deze unieke historie in stand en verzorgt in de zomermaanden de veerdienst tussen Urk en Enkhuizen. Dan vaar ik zeker een paar keer mee. De ene keer samen met mijn vrouw, maar ook met de kleinkinderen of goede vrienden!"*

Mw. Vledder (contactpersoon personeelsuitje): *"Alles perfect georganiseerd voor een grote groep. Het was een geweldige dag."*

De familie Brouwer doet er alles aan om u een fijne dag te bezorgen. Voor vragen over dagtochten of rondvaart met lunch of diner kun je contact opnemen via mobiel of e-mail. Rolstoellift naar het buitendek en een invalidentoilet is aanwezig.
VAAR MEE MET DE ZUIDERZEE!

Burg. J. Schipperkade, 06-53608813 www.de-zuiderzee.nl
@dezuiderzee De Zuiderzee de zuiderzee

RENT A BOAT URK

www.rentaboaturk.nl biedt iedereen op Urk en in de omgeving de gelegenheid om met een luxe sloep vanaf het water van het prachtige Urk, de polder en het IJsselmeer te genieten. Een vaarbewijs is niet nodig. Laat je verrassen door de digitale gids of ga zelf op ontdekkingstocht in de omgeving. Geniet van de ruime, makkelijk te manoeuvreren, elektrische sloepen. De sloepen zijn digitaal te boeken en direct vaarklaar.

Steiger 5 (tegenover het Haventje van Urk)
Geschikt voor 2-12 personen
www.rentaboaturk.nl

20 23
RENT-A-BOAT
FLEVOLAND

Met een scooter de omgeving verkennen?
Een scooter huren / einen Roller mieten?
www.justrentit.nl

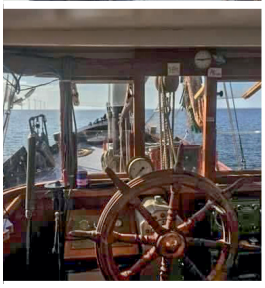

UK 141

In de sfeervolle haven ligt de historische Noordzeebotter UK 141. De UK 141 heeft een grote rol gespeeld bij het redden van de bevolking tijdens de water-snoodramp in 1953 in Zeeland.

Zin om te varen?
Jelle Fokke Visser neemt je graag mee het IJsselmeer op.
Voor het eerste uur betaal je € 100,-.
Er kunnen max. 12 personen meevaren.
Een dagje varen is ook mogelijk!

Jelle Fokke Visser
Wijk 1-30, 06-22789579

Wij bieden activiteiten aan voor een actief dagje uit waarmee je op een leuke manier Urk ontdekt. Met onze uitjes leer je niet alleen verborgen plekken kennen, maar creëer je ook herinneringen met je familie of vrienden waar je nog een lange tijd aan zal terugdenken.

De Ginkiestocht

dé leukste manier om Urk te ontdekken!

Wandel door het doolhof van steegjes (ginkies) in Urk, ontdek de gezellige straatjes, de vele bezienswaardigheden, hoor de mooiste verhalen en leukste anekdotes.

Te reserveren:
De 'instap-Ginkiestocht', waarvoor je je individueel kunt aanmelden kost € 6,50 p.p. Bij voldoende deelname start deze tocht elke zaterdag (m.u.v. feestdagen) om 14:00 uur. In juli en augustus worden twee instaptochten per dag georganiseerd. Van maandag t/m zaterdag om 12:45 en om 14:00 uur vanaf Tourist Info Urk aan de Dormakade 1. Buiten deze dagen om kun je altijd een aanvraag doen en wordt er gekeken of de tocht door kan gaan.

Ginkiestocht

a great way to discover Urk!
A 'ginkiestoch' is a guided walk through a maze of tiny streets and small alleys ('ginkies'). Would you like to reserve an English speaking guide? Please ask for the possibillities at Tourist Info Urk!

Ginkiestocht

die schönste Art Urk zu entdecken!
Eine Ginkiestocht ist ein Spaziergang mit Stadtführer durch das Wirrwarr der kleinen Straßen und Gassen (ginkies). Wollen Sie eine deutschsprachige Führung reservieren? Fragen Sie nach den Möglichkeiten bei der Tourist Info Urk!

Op de hoogte blijven?
Houd onze social media of website in de gaten!
touristinfourk
Het hele jaar door te boeken voor groepen

Bezoek de IJsselmeervisafslag

De Ijsselmeervisafslag is nog steeds in gebruik door de IJsselmeervissers. Daarnaast is het ook mogelijk om met een groep een bezoek te boeken onder leiding van een gids van Tourist Info Urk. Tijdens het bezoek kom je meer te weten over de visserij van Urk, en waan jij je een echte vishandelaar bij het interactieve veilingspel.
In de zomermaanden is de visveiling ook bij te wonen (zie pag. 7).

Museum Het Oude Raadhuis

Bezoek het mooie museum van Urk, individueel of met een groep. Rondleiding mogelijk op reservering. Rolstoel toegankelijk.
(Zie ook pagina 12).

Vuurtoren

Beklim de 18 meter hoge vuuroren en geniet van het mooie uitzicht over Urk en IJsselmeer. Voor groepen het hele jaar door te reserveren. Individueel alleen geopend in de schoolvakanties.

Oorlogstocht door Stegen en Vluchtwegen

Indrukwekkende verhalen over de eilanders die honger leden en onvrij waren, maar die ook trouw en moed ondervonden, wat soms zelfs gevaar voor hun eigen leven betekende. Tijdens deze tocht, onder leiding van een gids, wordt er een bezoek gebracht aan een van de schuilplekken.

Wandelboekje met opdrachten en tips

Wil je Urk op eigen gelegenheid verkennen? Dat kan met het Wandelboekje met opdrachten en tips. Hierin vind je leuke routes, grappige opdrachten en interessante tips en weetjes.

Er zijn verschillende arrangementen samen te stellen met al deze activiteiten. Reserveren via www.touristinfourk.nl

Cultuurroute voor kids

Tijdens deze route beleef je echt het eilandgevoel. Je gaat op ontdekking over het voormalige eiland. Onderweg krijg je leerzame opdrachten die uitgevoerd moeten worden, waaronder het zingen van het Urker Volkslied, touw knopen en het kleden in de klederdracht! De route gedaan? Dan ben je een echte eilandbewoner en krijg je een diploma! De route kan door gezinnen worden gedaan: vanaf € 40 (max. 2 volwassenen en 4 kinderen per groep).

Inburgeringstocht

Op een leuke manier kennis maken met de Urker (eigen) aardigheden? Boek dan de Inburgeringstocht! Dan snap je meteen hoe de Urkers aan hun bijnaam komen, of wat die uitdrukkingen in plat Urker dialect betekenen.

De Timmerschuur

De Timmerschuur van Hagedoorn heeft een permanente expositie van archeologische vondsten. Deze kan bezichtigd worden op afspraak in combinatie met de Ginkiestocht.

Ansichtkaartenspel

Fotospeurtocht door het oude centrum van Urk, waarbij de afbeelding op de ansichtkaart ingezoomd is. Weet jij wat het voorstelt en waar het te vinden is? Maak er dan een foto van, zodat de ansichtkaart als een puzzelstukje in jouw foto past.

Rondje eiland Urk

Wandelschoenen mee? Ga met een gids langs de zeewering en ontdek meer over het leven op het voormalige eiland.

Historische steiger

Museum Het Oude Raadhuis

Veilingspel

Ontdek Urk op ludieke wijze met het ansichtkaartenspel 'Groeten uit Urk'.

Ga op pad met je mobiele telefoon, een dosis gezelligheid en een set ansichtkaarten 'Groeten uit Urk' op zoek naar de juiste locatie van de afbeelding op de ansichtkaarten. Maak een foto van de ansichtkaart zo dat deze als een puzzelstuk in het beeld past. Zo zie je Urk vanuit een heel ander perspectief!

Daarnaast zijn er twee verschillende Escape Tours die je door het Oude Dorp leiden. Deze speurtochten hebben de spanning van een escaperoom met de charme van een stadstour. Werk samen, ontrafel mysteries en ervaar Urk op een speelse manier. Perfect voor families, vrienden of collega's die van avontuur en geschiedenis houden.

Welke uitdaging ga jij aan?

Voor meer informatie kunt u terecht bij Tourist Info Urk, www.touristinfourk.nl

- De **afslag en verkoop van vis** van dichtbij meemaken? Dat kan tijdens de palingperiode (zie blz. 7)
- Is de **Botterschuur aan de Westhavenkade** geopend? Loop gerust even binnen! Op de meeste woensdagen wordt er ook een lekker visje gebakken! (plattegrond nr. 15) www.nieuw.urkerbotter.nl
- Slecht weer? Vermaak je in het **zwembad 't Bun** (Staartweg 30). https://zwembadurk.nl
- Veel wind? Ga naar **belevingscentrum 11Beaufort** en leer alles over windenergie!
- Kinderen kunnen zich goed vermaken op **kinderboerderij 'de Stekplek'** www.skbu.nl.
- Lekker **picknicken of vliegeren** op de dijk of visjes vangen aan de rand van het water.
- In het **Speelbos aan de Staartweg** kunnen kinderen naar hartenlust klimmen en klauteren!
- Rustig internetten of een krantje lezen? Dan kan in de **Bibliotheek Urk,** Singel 9b. (plattegrond nr. 24)
- Heerlijk **snuffelen in de kringloopwinkel(tje)s!** O.a. Bet Tesfa en Waypoint (blz. 16) of bij Ut Leeger in Wijk 2, naast het museum (blz. 15).
- Neem eens een kijkje in het **poppenwinkeltje de Kesse** (Wijk 2-50) of haal een lekker kopje koffie met eigengemaakte taart, in de voormalige scheerwinkel **'Ut Obertjen'** (zie blz. 15).
- Leuk om een **wandeling** te maken naar de uitkijktoren op de dam bij het strand of via de historische steiger. (plattegrond nr. 14)
- **Klederdrachtstofjes kopen?** Deze zijn verkrijgbaar bij Wakker Woninginrichting (blz. 33).
- **Parkeren op Urk is gratis op de haven,** maar in het oude dorp geldt een blauwe zone van 3 uur.
- **De Timmerschuur van Hagedoorn,** Wijk 5-37b, (plattegrond nr. 7) heeft een permanente expositie van archeologische vondsten. Deze kan bezichtigd worden op afspraak.
- **Plein 1890** (plattegrond nr. 18) is een galerie en kunstwerkplaats, gevestigd in de oude smederij aan de haven van Urk op Plein 1890. Leuk om te zien hoe kunstenaars aan het werk zijn of om de kunstwerken te bezichtigen.

MUSEUM 't OUDE RAADHUIS (1905)

Museum 't Oude Raadhuis is een trekpleister op Urk. Het museum van en voor Urk toont aan haar bezoekers een uitgebreide collectie, met als thema's klederdracht en sieraden, visserij en scheepvaart, handel en nijverheid, volkskunst en moderne kunst. Het museum wil met de collectie de aandacht vestigen op de geschiedenis van Urk en de Urkers.

Visserij-experience
Sinds 2023 is de Visserij-experience verder uitgebreid. Naast de stuurhut van een boomkorkotter uit de jaren '70 is nu ook een simulatie van een scheepsdek van een flyshooter gebouwd. Heb jij zeebenen? Ervaar hoe het is om op de golven van de zee mee te bewegen en zie de live beelden van het binnenhalen van de visnetten, de vis die gevangen is en de verwerking van de vangst op zee. Een ervaring die je bij blijft en ook voor de kinderen hartstikke leuk is door bijvoorbeeld op de foto te gaan als echte visserman.

Audiotour
Met ingang van 2025 beschikt het museum over een individuele audiotour. Met een podcatcher in de hand begeleiden de vrijwilligers van het museum u digitaal door de verschillende ruimten en stijlkamers en krijgt u alle informatie mee voor een optimale museumbeleving.

Knipselkunst
In 2025 presenteert het museum een expositie van 6 lokale knipkunstenaars. Vast onderdeel in de collectie van het museum zijn de knipsels van Jan de Knipper. De kunstwerken van Jan de Knipper hebben de 6 knipkunstenaars geïnspireerd om ook de schaar ter hand te nemen. Een prachtige verzameling van verschillende technieken en werken.

The museum 'The Old Townhall' is situated in the former town hall and shows the history, the fishery, the traditional clothing and various art work of Urk.

Museum Das Alte Rathaus befindet sich im ehemaligen Rathaus und stellt u.a. aus: Geschichte, Fischerei, Volkstrachten und Kunst von Urk.

Le Musée 'La vieille mairie', est situé dans l'ancien hôtel de ville, et expose l'histoire, la pêche, les costumes traditionnels, et les métiers d'art variés pratiqués à Urk.

Urker huisje
Een ware parel binnen het museum is het Urker vissershuisje. Een zo origineel mogelijk ingericht oud huisje naast het museum, waar in de zomerperiode ook "bewoners" aanwezig zijn om u alles te vertellen over het leven in een Urker vissershuisje rond de jaren 1920.

Speurtocht voor de kinderen
Ook aan de kinderen is gedacht. Zij worden uitgedaagd om in het museum gericht aan de slag te gaan. Na afloop ontvangen ze bij goed gevolg een presentje.

Kortingsactie haven
Bezoek je de haven met een schip of camper, dan kun je met je betalingsbewijs van het haven- of stageld een leuke korting van 2 euro (p.p. volwassenen) krijgen bij een bezoek aan het museum.

Openingstijden
Het museum is in de periode maart tot en met november geopend van 11.00-17.00 uur. Op zaterdagen sluit het museum om 16.00 uur. Op zondag is het museum gesloten. Voor nadere informatie over het museum kunt u terecht op www.museumopurk.nl

Voor de actuele openingstijden www.museumopurk.nl
Wijk 2-2, 0527-683262 Museum Het Oude Raadhuis
museum@urk.nl @museumopurk

Ondanks dat de klederdracht niet meer in het straatbeeld te zien is, hebben de meeste Urkers het kostuum nog wel in het bezit. Sterker nog, het is ontzettend populair onder de jongeren. Het wordt met trots gedragen bij bijzondere gelegenheden. Zoals bij koorconcerten, of tijdens de feestdagen. In het bijzonder staat de Pinksterzaterdag in het teken van de klederdracht, wanneer de bewoners Urkerdag vieren.

Urker vrouw

1. De 'hulle'is het kanten kapje van de vrouw.
2. De 'kraplappe' is van zachte stof zoals satijn of zijde en zie je in fleurige kleuren.
3. Het 'liffien' is een soort zwarte blouse onder de kraplappe.
4. De 'boezel' is het schort van de vrouw. Doordeweeks is deze wit met kleuren gestreept. Op zondag zwart.
5. De vrouw draagt een witte onderrok en een zwarte bovenrok. Deze zijn allebei lekker wijd.

Urker man

1. De 'karrepoes' is het hoofddeksel van de man.
2. 'Striept boatjen' is een rood gestreepte tussenblouse.
3. 'Baotjen' is het strakke, zwarte jasje van de man. Deze sluit met zeven zwarte knopen.
4. De klepbroek is een wijde broek met zilveren knopen en bestaat uit 26 lapjes stof.
5. Zwarte wollen kousen.

UT OBERTJEN

De voormalige scheerwinkel van Johannes Nentjes 'De Ober' is nu een dagbestedingsplek voor mensen met een verstandelijke beperking en is een locatie van 's Heerenloo.

De cliënten nodigen je uit voor een kopje koffie met eigengemaakt gebak. In de winkel zijn souvenirs, losse thee en leuke kadootjes te koop. Het meeste zelf gemaakt. Echt de moeite waard om even langs te komen!

Wijk 2 - 94a
utobertjen
ut_obertjen

UT LEEGER / 2E KANS & VINTAGE KLEDINGWINKEL

Ut Leeger is een 2e kans en vintage kledingwinkel van het Leger des Heils. Iedereen is er welkom: of je nu weinig te besteden hebt of graag tweedehands koopt vanuit duurzaamheidsoverwegingen óf omdat je iets unieks wilt.

Sociale prijzen, een luisterend oor en bovendien een werkplek voor vrijwilligers en mensen met een afstand tot de arbeidsmarkt. Dat is waar Ut Leeger goed in is. Hierdoor is het een plek van ontmoeting en mooie activiteiten. Op zoek naar een leuk uitje met je vriendinnen, zussen of team? Er worden creatieve workshops met een boodschap aangeboden. Op de website vind je het complete aanbod.

Openingstijden:
Dinsdag-Vrijdag:
10.00 - 13.00 uur en
14.00 - 17.00 uur.
Zaterdag: 11.00 - 17.00 uur

Wijk 2-6 (naast het museum)
0527-681893
Leger des Heils Urk
LilianPeene, locatiecoördinator,
06-30089309
Ut Leeger Utleegerkleding

BET TESFA

Bet Tesfa (huis van hoop) is een winkel met tweedehands kleding en ligt aan één van de pleintjes in het Oude Dorp. De winkel is onderdeel van de Interkerkelijke Stichting Ethiopië Eritrea die sinds 1973 actief bezig is voor Ethiopië. De opbrengst van de vintage outfits gaat naar projecten in Ethiopië en Eritrea.

Kijk ook op de Instagram-pagina voor inspiratie en voor actuele openingstijden: bettesfa_urk of via www.isee-urk.nl

Wijk 4-102, 0527-682123, stichtingethiopie en bettesfa_urk.
Openingstijden: dinsdag t/m donderdag van 14.00 tot 17.00 uur.
Toegang is vrij en rolstoelvriendelijk.

KRINGLOOP WAYPOINT

Kringloop Waypoint is een goed verzorgde en overzichtelijke kringloopwinkel. Je vindt hier een keur aan bruikbare en mooie spullen. Zeker een bezoek waard!

De winkel is gesitueerd op het industrieterrein en is goed bereikbaar. De medewerkers zijn bijna allemaal vrijwilligers van Stichting Waypoint en dragen grote zorg voor dit werk. Daarnaast is het een omgeving waar re-integratie, dagbesteding en taakstrafbegeleiding plaatsvindt. De opbrengst van de winkel komt voor 100% ten bate van Stichting Waypoint. Waypoint helpt vooral jongeren die door drugs, alcohol, gokken e.a. in de problemen zijn geraakt.
De winkel kenmerkt zich vooral door zijn overzichtelijkheid, netheid en kwaliteit van aangeboden spullen. Er is een uitgebreide en prettige kledingafdeling met zorgvuldig geselecteerde kleding die op maat wordt aangeboden. Verder is hier alles wel te vinden wat je van een goeie kringloopwinkel mag verwachten. Een koffiecorner met goeie koffie en thee ontbreekt niet. Op verschillende momenten wordt lunch en maaltijd aangeboden..
Laat jezelf verrassen op deze leuke plek.
We zien je graag!

Openingstijden: Ma - Vrij: 10.30 - 17.30 uur
Zaterdag: 10.30 - 16.00 uur

Vliestroom 21, 0527-239924
www.kringloopwaypoint.nl
@kringloopwaypoint

Weekmarkt

ZATERDAGOCHTEND MARKT URKERHARD
van 08.30 – 13.00 uur wordt er een markt gehouden op een gedeelte van het parkeerterrein van Winkelcentrum Urkerhard.

De markt wordt altijd goed bezocht en het is er gezellig druk. Het hele jaar kun je genieten van de mooie aanbiedingen en je kan er van alles vinden!

Een gevarieerd aanbod van brood, kaas, groente en fruit, bloemen en planten, kousen, kleding en schoenen en vele andere accessoires. Er is ook een groot aanbod van kraampjes met lekkernijen. Zo zijn er bijvoorbeeld vers gebrande noten en snoep, gebakken vis, heerlijke Vietnamese loempia's.

Vanaf het oude dorp is de markt in Het Urkerhard makkelijk te vinden. Vanaf de IJsvlet bij de ingang van het Oude dorp ga je via de eerste rotonde richting Urkerweg en bij de derde rotonde sla je linksaf. Daar zie je al de contouren van Winkelcentrum Urkerhard.

zaterdagmarkturk

gemeente | Urk

Marktmeesters
Jeanet Jonkers-Selhorst
en Cees Wakker
06 83294084
markt@urk.nl

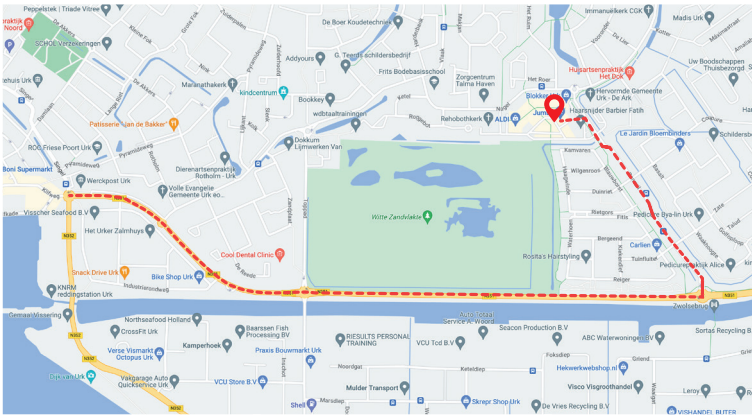

MUSEUM SCHOKLAND

Ontdek Werelderfgoed Schokland. Hier komen geschiedenis en natuur samen. Ooit, net als Urk, een eiland in de Zuiderzee. Nu ingebed in het Nieuwe Land van Flevoland. Een plek vol verhalen over strijd tegen water en leven op de grens van land en zee.

Waar Urk standhield, werd Schokland in 1859 ontruimd. Ontdek de verhalen van een vertrokken eilandbevolking, verken de monumenten uit de eilandperiode, leer over archeologische schatten en wandel of fiets door de prachtige nieuwe natuur. Je komt er snel achter waarom Schokland sinds 1995 UNESCO Werelderfgoed is. Beleef het verleden van dichtbij!

Museum Schokland,
Middelbuurt 3, 8319 AB Schokland
0527 760630, info@museumschokland.nl.
Geopend di t/m zo van 11.00 tot 17.00 uur.
In juli & augustus de hele week geopend.

H. Koekkoek, 'Schokland', 1830-82. Zuiderzeecollectie.

BELEEF HET ULTIEME VAKANTIEGEVOEL IN PANTROPICA

Even in een andere wereld...

Flamingo's spotten, junglepaden ontdekken en shoppen op die leuke vakantiemarkt: voor een dagje tropen hoef je de grens helemaal niet over. In indoorpark Pantropica, met duizenden vlinders en reusachtige palmen, ligt de jungle gewoon aan je voeten.

Verken tien kleurrijke continenten en beleef samen de leukste avonturen. Voer de vrolijke papegaaitjes in Lori Bush, speur naar de toekan in Amazonia en reis af naar Pankong River voor bijzondere ontmoetingen. Daarna door naar het Hanami Flowerpark voor een lekkere lunch en nog even spelen in PanAvontura en jouw vakantiedag kan niet meer stuk!

Pantropica, Oosterringweg 34, 8315 PV Luttelgeest
0527 - 20 28 75 info@pantropica.nl

Meer informatie en een actuele agenda vind je op www.pantropica.nl

Welkom in Enkhuizen!

Stad voor landrotten en zeebonken. Wandel, fiets of vaar door Enkhuizen en kijk je ogen uit. Binnen de oude vestingwal vind je maar liefst 361 rijksmonumenten én de meest bijzondere straatnamen. Ontdek ook het Zuiderzeemuseum en Sprookjeswonderland, laat je verrassen door de bijzondere winkels en geniet van de gezellige horeca. Een dag in Enkhuizen vliegt voorbij, blijf gerust slapen en kom ook zeker nog eens terug!

Stadswandeling
In Enkhuizen lijkt het op veel plekken of de tijd heeft stilgestaan. Beleef het zelf met een mooie stadswandeling. Ga op pad met het boekje **Stadswandeling in Enkhuizen** of ontdek Enkhuizen met de kinderspeurtocht **Kraak de code Enkhuizen**. Beide boekjes zijn voor € 3,50 verkrijgbaar bij de VVV.

Musea met een verhaal
Bezoek zeker ook de musea van Enkhuizen, elk met een eigen verhaal. Loop door de historie in het Zuiderzeemuseum, bewonder vakmanschap in het Flessenscheepjesmuseum en duik in de toekomst van voedsel en plantenveredeling bij Sow to Grow. Er gaat een wereld voor je open!

Sprookjeswonderland
Al jaren de grote favoriet bij kinderen: een betoverend leuk dagje uit in Sprookjeswonderland. Gluur binnen bij de huisjes van het Kabouterdorp, bezoek het kasteel van Violinde of maak samen met Vadertje Tijd een reis door de jaargetijden. Een treintje, dobberbootjes, kinderboerderij, speeltuin... je raakt niet uitgekeken!

Meer informatie en een actuele agenda vind je op
www.visitenkhuizen.nl

VVV Enkhuizen
Tussen Twee Havens 1 0228-313164
www.visitenkhuizen.nl
info@marketingenkhuizen.nl
Visit Enkhuizen Visit Enkhuizen.nl

TIP!

Kom in de zomer met de boot naar Enkhuizen!
De Zuiderzee vaart een paar weken per jaar als veerdienst tussen Urk en Enkhuizen.
Aan boord kun je overheerlijke versgebakken kibbeling eten, er zijn verrekijkers
én je (elektrische) fiets mag mee.

Graag tot ziens in Enkhuizen!

Zuiderzeemuseum

Sprookjeswonderland

Wil je er lekker tussenuit? Uitwaaien, cultuur proeven of juist helemaal tot rust komen? Dat kan in een van onze accommodaties. De meeste bevinden zich op of aan de rand van de haven en het Oude Dorp. Soms verscholen tussen de steegjes, in een oud vissershuis. Soms direct aan de havenkade met uitzicht op dobberende bootjes. Ook het huren van een chalet, camperplek of luxe safaritent behoort tot de mogelijkheden.

BED AND BREAKFAST DE KAAP

Tussen het historisch centrum van Urk en het IJsselmeer vind je een aantal overnachtings-mogelijkheden van Bed and Breakfast De Kaap.

Zowel zakelijk als particulier kun je hier genieten. De woningen:

- Molenaar, Wijk 1-8 (5 pers.)
- Oma's, Wijk 1-5a (5 pers.)
- Wipp, Wijk 1-8a (4 x 2 pers.)
- Winkel, Wijk 1-6 (2 x 2 pers. of 4 pers.)

bevinden zich in een prachtige omgeving direct naast de vuurtoren, de haven en boulevard.

De kamers hebben heerlijke boxspringbedden en zijn voorzien van een eigen badkamer, wifi en kabeltelevisie. Het ontbijt vindt plaats in restaurant De Kaap gelegen naast de woningen. Dit restaurant is al twee jaar lang genomineerd tot het leukste restaurant van Flevoland.

Wijk 1- nr. 5, 0527-681509
info@restaurantdekaap.nl
www.restaurantdekaap.nl
Staversekade Dekaapurk

6x2 / 1x4 / 2x5

VAKANTIEHUIS BOTTERHAVEN URK

Op een top locatie te midden van havens, stranden en boulevard bevindt zich deze luxe vakantiewoning met adembenemend uitzicht over het IJsselmeer.

Het vakantiehuis is voorzien van alle moderne gemakken zoals airco, wifi en zelfs een sauna voor een aangenaam verblijf.
Uitgerust met 4 slaapkamers is het ook geschikt voor gezinnen met kinderen.
Te boeken vanaf minimaal 3 nachten.

Wijk 1 - 22, 8321 EL Urk
06-23 00 96 97
www.botterhavenurk.nl
info@botterhavenurk.nl

2-8 personen

B&B DE REEDE

Overnachten op de plaats waar ruim tweehonderd jaar geleden de schepen hun toevlucht zochten tegen storm en wind.

De B&B staat op privéterrein en biedt met haar twee kamers en een studio ruimte tot acht gasten. Iedere kamer beschikt over een eigen badkamer, airconditioning en gratis wifi. De keuken voor de tweepersoonskamers staat in het centrale gedeelte en is vrij te gebruiken.
De studio (2-4 personen) is voorzien van een eigen keuken. B&B De Reede ligt op loopafstand van de oude Urker dorpskern, maar het is ook mogelijk om een elektrische scooter te huren. Er is voldoende parkeergelegenheid. Het ideale startpunt om de omgeving te verkennen.

De Reede 40 06-37033595
info@dereedeurk.nl www.dereedeurk.nl

2x2 en 1x4

HENDRIKUSHOEF

Hendrikushoef is een klein maar fijn huisje met een warme inrichting. De bedden zijn mooi opgemaakt en ook handdoeken en keukenlinnen is aanwezig.

Het is gelegen op een prachtige locatie aan de boulevard van Urk. Het heeft direct uitzicht op het IJsselmeer en 's avonds aanschouw je de mooiste zonsondergangen! Boven is een dakterras, wat van dit huisje echt 'a house with a view' maakt.
Kortom, genieten begint bij de Hendrikushoef.

Wijk 3-93
0527-683474 / 06-20255402 / 06-23033105
www.vakantiehuisjesurk.nl

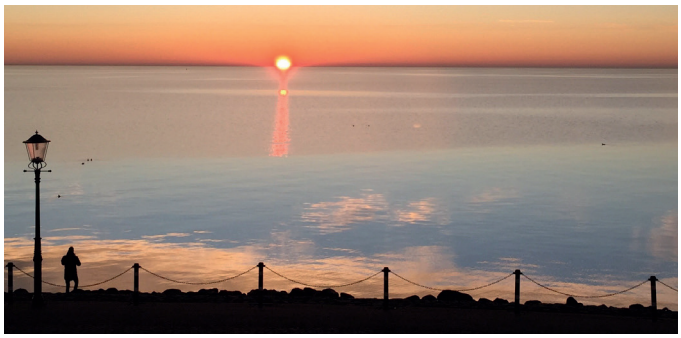

2

Vakantiepark 't Urkerbos

Vormtweg 9 8321 NC Urk

Tel.: 0527-687775

www.urkerbos.nl

@Vakantieparkturkerbos

Vakantiepark 't urkerbos

CampingHetUrkerbos

Kamperen is gezellig!

Vakantiepark 't Urkerbos is een gemoedelijke familiecamping midden in het bos op 2 km van Urk en het IJsselmeer. Kamperen op deze kindvriendelijke camping is een feestje voor iedereen. Er zijn meerdere camper- en kampeervelden van basic tot comfort, voor tenten, vouwwagens, caravans of campers. Vakantiepark 't Urkerbos heeft ook accommodaties te huur van 2 tot 24 personen.

Campen macht Spaß

Der Ferienpark 't Urkerbos ist ein gemütlicher Familiencampingplatz mitten im Wald, 2 km von Urk und dem IJsselmeer entfernt. Das Campen auf diesem kinderfreundlichen Campingplatz ist für alle ein Vergnügen. Es gibt verschiedene Campingbereiche (Basis bis Komfort) für Zelte, Faltcaravans, Wohnwagen und Wohn- mobile. Der Ferienpark 't Urkerbos bietet zudem auch Mietunterkünfte für 2 bis 24 Personen.

	Urk heeft, vlak bij de bedrijvige haven, een nostalgisch centrum, waar boetiekjes, restaurants, viswinkels en pensions te vinden zijn tussen de oude visserswoningen. Op het middenblad van deze gids hebben we de plattegrond van het centrum geplaatst met een opsomming van de highlights.	**Erleben Sie Urk, eine ehemalige Insel, heute ein malerisches Dorf mit einem nostalgischen Zentrum, in dem sich zwinschen den alten Fischerhausern die Sehenwürdigkeiten, Boutiquen, Restaurants, Fischläden und Pensionen befinden.**
1	Tourist Info Urk, Dormakade 1.	Tourist-Info Urk, Dormakade 1.
2	Havenkantoor, IJsselmeervisafslag.	Fischauktion und Hafenamt.
3	Veerdienst en rondvaarten Zuiderzee.	Fährdienst und Rundfahrt.
4	IJsvlet. Met deze boot met glij-ijzers werd in strenge winters barre tochten gemaakt, als het door ijs omgeven eiland Urk geen bootverbinding had met de vaste wal.	Der Lastkahn mit Eiskufen ist eine Ehrung für die Besatzung dieser Kähne. Als Urk noch eine Insel war, unterhielten die Kähne die Verbindungen über die zugefrorene Zuidersee. Sie sorgten für den Transport von Kranken, Lebensmitteln und Post.
5	Straatmozaïk. Plattegrond van een visserswoning. Zo klein was de leefruimte.	Grundriss einer Fischerwohnung.
6	Botermarkt, pitoresk plein.	Botermarkt, malerischer Platz.
7	Timmerschuur van Hagedoorn, expositie van archeologische schatten.	Timmerschuur van Hagedoorn, Ausstellung archäologischer Schätze.
8	Ut kunstige Vissers Ussien.	Erleben Sie das Fischerhaus.
9	Kerkje aan de Zee (1786), Wijk 3 nr 1.	Kirche am Meer.
10	Oorlogsmonument. Ter nagedachtenis aan verzetsmensen en oorlogsslachtoffers uit Urk.	Kriegsdenkmal für die Kriegsopfer.
11	Vissersmonument (1968). Het beeld van een vissersvrouw uitkijkend naar haar geliefden staat voor alle vissers die op zee omgekomen zijn. Op de marmeren platen staan hun namen gegrift.	Das Fischerdenkmal stellt eine Urker Frau dar, die Ausschau hält über das Meer nach Ihren Geliebten. Auf die Marmortafel stehen die Namen der Fischer, die nicht mehr zurückkehrten von der See.
12	Ommelebommelestien en beeldje Vroemoer. Daar waar baby's in de Nederlandse volksmond voornamelijk door de ooievaar gebracht worden, moet de Urker vader zijn kind met een roeiboot ophalen uit de Ommelebommelestien die ca. 80 meter vanaf de waterkant te zien is.	Ungefähr 80 Meter vom Ufer entfernt, befindet sich der berühmte Urker Ommelebommelestien. Laut einer alten Legende sollen die Urker Kindlein von hierher kommen.
13	Vuurtoren (1844) en anker (1615). Het is een baken dat de vissers in het donker de weg wijst naar veilige haven. Het anker achter de toren is mogelijk afkomstig van de vloot van Michiel de Ruyter.	Leuchtturm um die Fischer sicher den Weg nach Hause zu zeigen. Der Anker (1615) neben dem Leuchtturm stammt wahrscheinlich von der Flotte von Admiral Michiel de Ruyter.
14	Plankier, historische steiger.	Historischer Steg.
15	Botterschuur.	Botter Schuppen.
16	Bethelkerk (1884), Wijk 3 nr. 3 met het kunstwerk 'De Wonderbaarlijke Visvangst'.	Bethelkirche mit der Statue 'Der wunderbare Fischfang'.
17	Museum (1905), Wijk 2 nr. 2, over de geschiedenis en cultuur van het eiland Urk.	Museum Das Alte Rathaus stellt u.a. aus: Geschichte, Fischerei, Volkstrachten und Kunst von Urk.
18	Plein1890, kunstwerkplaats en galerie in de oude smederij aan de haven.	Plein1890, Kunstort und Galerie in der alten Schmiede am Hafen.
19	Scheepswerf.	Die Werft.
20	Orka .	Killerwal-Statue.
21	Fiets- en sloepenverhuur.	Fahrrad- und Schaluppenverleih.
22	Gemaal.	Gemahlin.
23	Watersportvereniging De Zuiderzee.	Wassersportverein De Zuiderzee.
24	Gemeentehuis, bibliotheek.	Rathaus und Bibliothek.

Vissersmonument

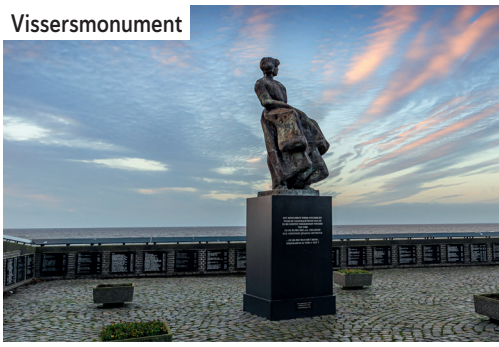

Ommelebommelestien

Vroemoer

Plattegrond Oud Urk

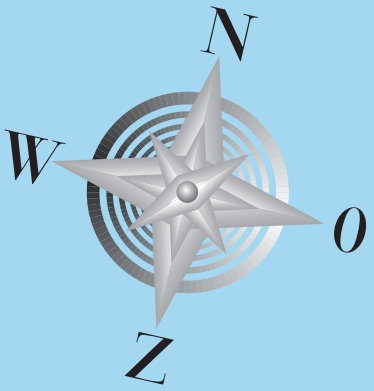

1. Tourist Info Urk, Dormakade 1
2. Havenkantoor, IJsselmeervisafslag
3. Veerdienst en rondvaarten Zuiderzee
4. IJsvlet
5. Straatmozaïek
6. Pittoreske pleintje
7. Timmerschuur van Hagedoorn
8. Ut kunstige Vissers Ussien
9. Kerkje aan de Zee
10. Oorlogsmonument
11. Vissersmonument
12. Ommelebommelestien en Vroemoer
13. Vuurtoren en anker
14. Plankier, historische steiger
15. Botterschuur
16. Bethelkerk
17. Museum (1905)
18. Plein1890, kunstwerkplaats en galerie
19. Scheepswerf
20. Orka
21. Fietsverhuur
22. Gemaal
23. Watersportvereniging De Zuiderzee
24. Gemeentehuis, bibliotheek

GRATIS PARKEREN
Free parking

Pensions/vakantiewoningen
Accomodation

Horeca - Food and drinks

Pinautomaat - *ATM*

Knooppuntroute - *Bike route*

Oud Urk winkelgebied - *Shopping area*

Start wandelroute - *Start citywalk*

TER VAN SUCHTELENLAAN
LAAN
WIJK 8
WIJK 8
WIJK 8
WIJK 8
DE NOORD
SINGEL
24
DAMLAAN
MOLENSTRAAT
BOTERBLOEMSTRAAT
PINKSTERBLOEMSTRAAT
MEEUWENLAAN
DAMLAAN
SINGEL
WIJK 8
IETER HOEKMANSTRAAT
WIJK 6
DESTRAAT
STR.
7
WIJK 7
PIETER HOEKMANSTRAAT
PIETER HOEKMANSTRAAT
WIJK 6
WIJK 6
WIJK 5
6
WIJK 5
ZEGENAARSWEG
WIJK 7
P. ROMKESTRAAT
LANGE RIET
17
WIJK 2
RAADHUISSTRAAT
5
WIJK 5
WIJK 2
PYRAMIDEWEG
HARINGSTRAAT
18
19
RAAT
WIJK 1
KLIFWEG
4
36
OOSTHAVENKADE
HANDELSKADE
N351
Urkerweg
20
DORMAKADE
KLIFKADE
PARKEREN
1
21
URK
WC
19
N352
KLIFWEG
3
2
BURG. J. SCHIPPERKADE
14
3
23
22

HIGHLIGHTS

	Near the lively harbor, Urk has a nostalgic centre where several boutiques, restaurants, fish shops and guesthouses can be found amongst the old characteristic fishermen's houses. In the midsection of this guide you can find a ground map of the town centre with a summary of the highlight.	**Les temps forts (les 'high lights) Urk a un centre nostalgique tout près du port animé où on peut trouver des boutiques, des restaurants, des poissonneries et des logements parmi les vieilles maisons de pêche. Au milieu de ce guide vous trouverez le plan du centre avec une liste d'attractions touristiques.**
1	Tourist Info Urk, Dormakade 1.	Office du tourisme Urk, Dormakade 1.
2	Fishauction and harbor office.	La criée de poisson et office du port.
3	Ferry and tourboat.	Le ferry Tour en bateau.
4	Ice boat sculpture in honour of the crew of this boat. When the island Urk was isolated by the frozen Zuiderzee, the boat was the only way of transportation to carry food, mail and the sick.	Sculpture d'un bateau-traineau en l'honneur de son équipage. Lorsque l'Ile d'Urk était isolée par les glaces de la Zuiderzee gelée, c'était le seul moyen de ravitaillement en vivres, courrier et secours.
5	Street floorplan of a small house of a fisherman.	Plan d'une petite maison de pêcheur.
6	Botermarkt, picturesque square.	Botermarkt, place pittoresque.
7	Timmerschuur van Hagedoorn, exhibition of archaeological treasures.	Timmerschuur van Hagedoorn, exposition de trésors archéologiques.
8	Experience home Urk.	Découvrez la maison du pêcheur.
9	Church at the sea (1786).	Eglise au bord de la mer (1786).
10	War memorial in honour of th casualties of war.	Mémorial de Guerre en honneur des soldats morts pour le pays.
11	Fishermen Memorial a fisherman's wife, who stares at the sea for her loved ones to return. On marble plaques you can see the names of all the fishermen who never returned home.	Monuments des Pécheurs représente une femme de pécheur qui scrute la mer, guettant le retour de son bien-aimé. Sur les plaques de marbre tout autour, sont inscrits les noms des pécheurs disparus en mer.
12	Ommelebommelestien and statue Vroemoer: About 80 metres from the waterfront you can find the famous Ommelebommelestien, a stone originated in the Ice age. According to an old legend, this is the place where the children of Urk come from.	A environ 80 mètres au large se trouve le fameux 'Ommelebommelestien', statue en pierre de l'Age de glace. D'après une vielle légende, c'est l'endroit d'où sont issus les enfants nés à Urk.
13	Lighthouse (1844) beacon to lead the fishermen to a save haven. The anchor (1615) behind the lighthouse is most probably from the fleet of Admiral Michiel de Ruyter.	Le Phare, repère pour guider les marins au port. L'ancre (1615) derrière le phare appartient très probablement à la flotte de l'Amiral Michel de Ruyter.
14	Historical dam with jetty.	l'embarcadère historique.
15	Botterbarn.	Hangar des bateaux.
16	Bethelchurch (1884) Wijk 3 nr. 3 with the statue of the 'Amazing Fishing Miracle'.	L'Eglise de Béthel, devant laquelle une statue de la Pêche Miraculeuse a été érigée.
17	Museum 'The Old Town Hall' , Wijk 2 nr. 2, about the history and culture of the island Urk.	Le Musée 'La vieille mairie' dans l'ancien hôtel de ville. Expose l'histoire et la cultur d'Urk.
18	Plein1890, art place and gallery in the old forge on the harbor.	Plein1890, lieu d'art et galerie dans l'ancienne forge du port.
19	Shipyard.	Le chantier naval historique.
20	Orca statue.	statue d'épaulard.
21	Bicycle and sloop rental.	Location de vélos et chaloupe.
22	Consort.	épouse.
23	Water sports association De Zuiderzee.	Association de sports nautiques De Zuiderzee.
24	City hall and library.	La mairie et la Bibliothèque.

Het Oude Dorp

OUDE DORP: inspirerend, authentiek, tijdloos

Het leven is goed op Urk. En dat houden we zo. Als vissersgemeenschap met diepe wortels zijn we trots op waar we staan – en waar we varen – vandaag de dag. In het Oude Dorp komen onze afkomst en onze toekomst samen: unieke historische kern vol erfgoed en verhalen én levendig, modern en multifunctioneel dorpscentrum. We zijn er zuinig op wat we hebben, en gul in het delen van onze waarden. We leven er autonoom en onversneden en maken duidelijke keuzes. Geen halve compromissen, geen valse sentimenten.

Uniek winkelen in historisch centrum

Het Oude Dorp is een uniek gebied in het historisch hart en aan de havens van het vissersdorp Urk. Het is hier heerlijk flaneren langs het water en door de sfeervolle straatjes. Onderweg kom je diverse unieke boetieks tegen met een gevarieerd aanbod.

Dagelijkse boodschappen

Voor de dagelijkse boodschappen kun je onder meer terecht bij de ambachtelijke bakkerij in een prachtig historisch pand. Centraal gelegen zijn ook een slijterij, drogisterij en supermarkt gevestigd. Bij de boekhandel is ook het plaatselijke postkantoor te vinden.

Fashionboetieks en speciaalzaken

Voor een complete outfit kun je terecht in de fashion-speciaalzaken en kledingboetiekjes. Voor zowel mannen, vrouwen als kinderen is er ruime keuze in verschillende prijsklassen. Je vindt er originele en trendy collecties voor een casual, chique of sportieve outfit. Met een bijpassend sieraad bij een van de juweliers of (zonne)bril bij de opticien maak je het geheel in stijl af.

Beauty

Ook voor persoonlijke verzorging heeft het Oude Dorp veel te bieden. Je vindt er kwalitatieve beauty- en hairsalons, een skincare-specialist en zonnebankstudio. Genoeg om je hier een beautydag lang te vermaken!

Homefashion en lifestyle

Liefhebbers van homefashion en lifestyle raken geïnspireerd door de vele speciaalzaken gelegen in de authentieke dorpskern. Je vindt hier onder andere hippe woonwinkels, decoratiezaken en een speelgoedwinkel. Apparatuur is te vinden bij de witgoed- en telecomspecialisten.

Ontspannen aan het water

Kom op adem op het terras met uitzicht op de pittoreske havens of geniet van verbluffende zonsondergangen in een van de fraaie horecagelegenheden. Geniet van koffie met gebak omringd door de knusse vissershuisjes, straatjes en pleintjes. Liever een visje of lekkere snack uit de hand? Er is voldoende keuze in viswinkels, cafetaria's en grillrooms.

Cultureel aanbod

Naast winkelen is het Oude Dorp dé plaats om te genieten van het authentieke karakter van dit vissersdorp. Bezoek een van de ateliers, verbaas je over de authentieke bouwstijl of snuffel tussen de handgemaakte Urker souvenirs bij Ut Obertjen.

Altijd een passend cadeau

Op zoek naar een passend cadeau voor familie, vrienden of collega's? Met de Oud Urk bon geef je altijd een passend cadeau. Met meer dan 45 inleveradressen in het Oude Dorp is er ruim keus voor iedereen.

Evenementen en acties

Het hele jaar vinden hier verschillende events en leuke acties plaats. Zo zijn er de zomermarkten, Fashion Weekenden, Kunst op de Kade en het jaarlijkse Urk in Wintersferen. Hou de website in de gaten voor de actuele agenda!

Website www.oudedorpurk.nl

OUDEDORP
URK

Shoppen op Urk

Winkelgebied Oude Dorp – www.oudedorpurk.nl
Winkelplein De Hofstee
Buurtwinkelcentrum Pyramideweg
Winkelcentrum Urkerhard – www.winkelcentrumurkerhard.nl

Gratis parkeren bij alle winkelcentra

Braderieën en markten www.touristinfourk.nl

Er is genoeg variatie, want Urkers zijn 'krek' op hun kledij. Veel kleine boetiekjes en winkels met aandacht voor de klant.

Op vijf minuten lopen van het Oude Dorp ligt het **Hofsteeplein en Pyramideweg,** gezellige buurtcentra met ambachtelijke winkels.

Het Oude Dorp, is vooral de plek van de boetiekjes, met winkels op drukke punten, maar ook verstopt tussen de huizen.
Het Urkerhard is het grootste centrum met meer ruimte voor grotere winkelketens, gesitueerd in de nieuwbouwwijk.

Koopavond op vrijdag (let op: sluitingstijden zijn niet gelijk in alle winkelcentra).

DE CORNER

De Corner op Urk is al 31 jaar een begrip in de oude dorpskern.

Daar ga je langs voor de mooiste kleding, een 'bekkien' en een 'gesprekkien'. Kleding voor het hele gezin.
Van klein, tot lang, van smal tot een maatje meer en van bekende Nederlander, tot iets minder bekende Nederlander: Alles kan bij de Corner! 😉

Op social media zijn ze goed vertegenwoordigd en staan altijd open voor je vragen.

Wijk 2 102, 0527-685979
decorner@solcon.nl
De Corner
@decorner_urk

STIJLVOL GEKLEED

Ga je graag stijlvol gekleed? Neem dan eens een kijkje in deze mooie winkel midden in Oud Urk. Met een grote collectie jurken, rokken, bovenstukken en bijpassende accessoires. Stijlvol Gekleed verkoopt o.a. de merken zoals Taifun, Juffrouw Jansen, Poools, Geisha, Comma, More & More. Stijlvol Gekleed is voor iedere vrouw die zich graag in een eigen stijl kleedt! Ook wanneer je een feestje of andere gelegenheid hebt staan ze graag voor je klaar met hun advies en prachtige collectie.

Wijk 2-93, 0527-687962
www.stijlvol-gekleed.nl
@StijlvolGekleed
Stijlvol Gekleed
Stijlvol Gekleed

LA BOUTIQUE

La Boutique Urk vind je midden in het oude dorp . De medewerkers zijn gespecialiseerd in damesmode voor jong en oud.

Ook hebben ze een grote collectie voor een maatje meer. Van maat 34 tot maat 54 kun je met elke budget terecht voor de merken van o.a. Vero moda, Only, JDY, Only, carmakoma, Ydence, Zip73, Brandy, Esqualo, Kaffe Curve, Aimé, Exxcellent en de welbekende Loveli producten. Verder is er nog een ruim assortiment van de heerlijk geurende producten van Wasparfum.nl.

Ga gezellig eens langs bij la Boutique Urk om te kijken, te passen en te ruiken!

Wijk 2-95,
laboutiqueurk

KLIF18

Ben je een dagje op Urk? Maak je bezoek compleet bij KLIF18: de grootste modewinkel van Flevoland. Met maar liefst 950 m² aan winkelplezier biedt KLIF18 een unieke mix van mode voor dames én heren. Met merken zoals YAYA, Alix the Label, Cast Iron, Kultivate, Co'Couture, Nukus en veel meer.

Bij KLIF18 draait het om een complete winkelervaring. Ontdek ons ruime aanbod aan merken en geniet van persoonlijke aandacht in een gezellige winkelsfeer. Voor de sportliefhebbers is er een aparte winkel, schuin tegenover onze modewinkel, met alles wat je nodig hebt voor hardlopen, skiën en meer. Ontdek zelf waarom KLIF18 niet mag ontbreken tijdens jouw bezoek aan Urk. Kom langs en geniet van een unieke winkelervaring. De koffie staat klaar!

KLIF18
Klifweg 18, 8321 EJ Urk
@klif18

KLIF18 SPORT
Klifweg 13, 8321 EH Urk
@klif18sport

BY LIV | WOON EN KADO

In het karakteristieke centrum van het voormalige eiland Urk, vind je de woonwinkel op Wijk 2 nummer 89.

Onder de noemer -woon en kado- vind je in deze winkel woondecoratie, lifestyle en cadeauartikelen. Met een steeds wisselend assortiment is er altijd wat te vinden, waaronder decoratie, kaarsen, potterie, kussens, plaids, decoborden, geurzakjes, zeep, een grote collectie zijdebloemen of een cadeaupakket. Ook zijn er leuke Urker artikelen verkrijgbaar waaronder onderzetters, sleutelhangers, snoepdoosjes, aanstekers of ansichtkaarten. Een groot deel van de woon en kadoartikelen zijn ook online verkrijgbaar via www.bijliv.nl
Een kijkje nemen in deze mooie winkel is zeker de moeite waard!

Bij **Van Veen Interieur** hebben ze van alles in huis om van je woning een 'thuis' te maken. Vloeren, raambekleding, gordijnen, meubels, accessoires en nog veel meer. Ook zijn ze dealer van Castle Stones vloeren. Naast woninginrichting stofferen ze ook projecten en schepen.
Je interieur is in goede handen, bij van Veen Interieur. Ze adviseren graag over de uitgebreide mogelijkheden.
Kom gerust langs voor een vrijblijvend advies, of om gewoon inspiratie op te doen!

By Liv woon en Kado
Wijk 2 89
bijliv
Volg ons ook op Instagram →

Van Veen Interieur
Wijk 2 89
vanveeninterieur

by Liv
woon & kado

IN DE LINNENKAST

In de gezellige winkel in het hart van Oud Urk vind je van alles op het gebied van linnengoed. Al ruim 30 jaar is In de Linnenkast een begrip in de hele regio.

Een grote collectie dekbedovertrekken, lakensets, hoeslakens, moltons, topperhoeslakens, spreien, sierkussens, heerlijke plaids, vloerkleedjes, tafellinnen, zakdoeken, hoofdkussens en dekbedden.

Ook voor in de badkamer is er een grote collectie handdoeken, washanden, gastendoeken, badlakens en badmatten. Voor in de keuken is er een ruime keus in thee- en keukendoeken, vaatdoeken en pannenlappen op voorraad.

Voor de liefhebber hebben ze een prachtige sortering in Bunzlau Castle servies. In deze landelijke winkel voel je je meteen thuis, het personeel helpt je om uit de grote sortering een keus te maken waar je blij van wordt.
Wanneer je de winkel binnenkomt ruik je meteen de geurzakjes, geurkaarsen en kun je er niet omheen om jezelf te verwennen met zo'n heerlijke kaars van Yankee Candle, Bridgewater of de knisperende Woodwick kaarsen die in deze zaak ruim voorradig zijn.
Al met al een bezoek zeker waard wanneer je op Urk bent.

Wijk 2-90
0527-685544 / 06-38316315
www.indelinnenkast.nl
indelinnenkast@gmail.com
@indelinnenkast
IndelinnenkastUrk
Indelinnenkast

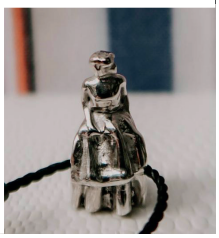

JUWELIER ROMKES/QUICKJEWELS

Bij Juwelier Romkes/Quickjewels, gelegen in het oude centrum van Urk, vind je een groots assortiment sieraden en horloges van topmerken zoals Seiko, Swarovski en Garmin. Ook bieden ze bij Juwelier Romkes/Quickjewels unieke visserijsieraden en zelfs een exclusieve Urk Pandora bedel. Daarnaast kun je terecht voor al je sieraden- en horlogereparaties. Ontdek de collectie online of kom gezellig langs in de winkel.

Klifweg 5 0527 685353
quickjewels www.quickjewels.nl

SLIJTERIJ DE WIJNTAP

Deze gezellige slijterij heeft een ruim assortiment aan wijn, likeur en sterke drank.

Daarnaast zijn er alle grote merken te vinden. Wijnen om elke dag te drinken, maar ook wijnen voor speciale gelegenheden. Ook voor een leuk aandenken aan Urk ben je bij Slijterij de Wijntap aan het juiste adres!

't Klif 2
06-12349493
www.dewijntap.nl
info@dewijntap
slijterijdewijntap
de_wijntap

NETTORAMA

Bij Nettorama draait alles om betaalbaarheid, kwaliteit en klantgerichtheid.
Nettorama biedt een kwalitatief goed winkelaanbod van hoge kwaliteit tegen de allerlaagste prijzen. Bij Nettorama bieden ze niet alleen de laagste prijzen van Nederland, maar ook nog eens extra korting op ruim 2.500 A-merken met onze '10% extra korting'. Hiermee profiteer je van nóg meer voordeel als je meerdere stuks van een product aankoopt. Ontdek dat boodschappen doen nog nooit zo voordelig was en haal je boodschappen bij Nettorama Urk. Nettorama Urk vind je vlak bij de haven en verwelkomt in de zomer dan ook vele bootgangers en toeristen voor hun boodschappen. De vriendelijke medewerkers van de supermarkt staan graag voor je klaar.

't Klif 3, 0527-681918 www.nettorama.nl

BASTIAANSCHOENEN

Aan de Pyramideweg 3 op Urk is Bastiaanschoenen gevestigd. Het is een betere schoenenwinkel waar je terecht kan voor het hele gezin. Persoonlijke aandacht staat voorop. Ze hebben een ruim assortiment in kinder, dames en herenschoenen, zowel sportief als casual. Er is veel keuze uit diverse merken die trendy en tijdloos zijn.

Merken zijn voor kinderen: Twins&Trackstyle, Gattino, Jochie, Piedro. Voor dames: Durea, Gabor, Piedi Nudi, Hassia, Mephisto, Tamaris en nog meer en voor de heren; Floris van Bommel, Australian, Ecco , Mephisto, Giorgio, Berkelmans

Pyramideweg 3 0527-686868
bastiaanschoenen www.bastiaanschoenen.nl

WONINGINRICHTING WAKKER

Woninginrichting Wakker verkoopt al sinds 1925 de originele Urker Folklorestoffen. Ook de toebehoren voor de Urker Klederdracht zijn er verkrijgbaar.

De stoffen zijn ook goed te gebruiken voor andere modische doeleinden. De winkel is gesitueerd aan de winkelstrip: Pyramideweg. In het midden op nummer 7.
Hét adres voor Urker sieraden, knopen, franjes en fournituren.

Pyramideweg 7, 0527-682167
www.woninginrichtingwakker.nl

WINKELCENTRUM URKERHARD

HET MODERNSTE WINKELCENTRUM VAN URK.
CENTRAAL GELEGEN IN DE NIEUWBOUW.
BESCHIKT OVER MEER DAN 400 VRIJE PARKEERPLAATSEN.

DEZE WINKELS VIND JE IN ONS WINKELCENTRUM.:

- Albert Heijn
- Aldi
- Bakkerij Bart
- Bakkerij Brouwer
- Be you tiful Bloemen
- Bella Bodyfashion
- Bertus ten Hoor
- 't Boekendal
- Dier All-in
- Drogisterij De Gaper / Parfumerie Chéri
- Esthers Hairfashion
- Every Men & Woman
- Geldmaat
- Haarsnijder & barbier FATIH
- Hair & Beautysalon De Kapper
- Hakvoort Optiek
- Het Trefpunt
- HEMA
- Jacob Trade
- Janssen Groente en Fruit
- Jumbo
- Keurslagerij Brouwer
- Kruidvat
- Maxima Snack
- Onger de Kurruk
- Pearle Opticiens Urk
- Ricken's Naaimachinehandel
- Sale Sisters
- Shoeby
- 't Soetendal
- Tabakspeciaalzaak CIGO Fides
- Terstal Textiel
- Top 1 Toys
- Visscher Personeel
- Wibra
- Zeeman

WINKELCENTRUM URKERHARD

www.winkelcentrumurkerhard.nl

't SOETENDAL

't Soetendal is dé snoepwinkel van Urk! Menig Urker is hier vaste klant. "Urk dat is een soetendal, wie er is, die blijft er al" is een bekende regel uit het Urker volkslied.

Op versplein De Hofstee, op vijf minuten afstand van de haven, vind je het echte Soetendal. Een winkel met enorme hoeveelheid en verscheidenheid aan heerlijke chocolade en bonbons, (suikervrije) snoep, noten, wijnen uit Israël en heerlijke Hollandse kaassoorten, vers van het mes. Ook voor een leuk en lekker cadeautje is 't Soetendal de aangewezen plek.
In winkelcentrum Urkerhard is 't Soetendal te vinden met een eveneens groot assortiment producten. Zelfs voor een lekker soft ijsje of een milkshake kun je bij Soetendal Urkerhard terecht. Laat je verrassen door de grote keuze aan snoep. Je bent welkom bij 't Soetendal!

Bonairestraat 3a (De Hofstee)
Nagel 38-40 (Winkelcentrum Urkerhard)
0527-685161
www.soetendalurk.nl
soetendal

't BOEKENDAL

't Boekendal in winkelcentrum Urkerhard is zeker een bezoekje waard! Voor boeken, cd's, dvd's, wenskaarten, cadeauartikelen, bladmuziek en schoolartikelen zul je hier zeker slagen.

't Boekendal is gespecialiseerd in christelijke boeken, zoals Bijbels en alle soorten kerkboeken, in allerlei soorten uitvoeringen en prijsklassen. Prachtige romans zijn verkrijgbaar en kinderboeken nemen een belangrijke plaats in. Klantgerichtheid en service staan bij Boekendal voorop. Cadeautjes worden feestelijk verpakt en ook van een cadeaubon wordt iets leuks gemaakt. Op Urk hebben zij hun eigen cadeaubonnen, maar ook met landelijke cadeaubonnen kan betaald worden. 't Boekendal is te vinden in winkelcentrum Urkerhard, precies tegenover de zoetste winkel van Urk, 't Soetendal!

Nagel 48 (winkelcentrum Urkerhard)
0527-682110
www.boekendal.nl
@Boekendal

2 km afstand
van camping
't Urkerbos
Vlakbij het
oude centrum
van Urk
gezellig
winkelen
de Hofstee
Proef en beleef
De Hofstee
'Gun je haar
het beste'
IBRA KAPPER
'Lekker
snacken'
DE BULT
CAFETARIA & CATERING
'Warme
bakker'
Bakkerij
De Kof
'Foto
moment'
FOTO LUUK SCHUDDE
'Loop
plezier'
Pico Bello
schoenen
Kip zoals het
moet zijn'
De Urker Poelier
'Ambacht-
telijk'
Bakkerij
Maxima
'Een wereld
van smaak'
FLOOR!
URK
'Altijd
voordelig'
JUMBO
supermarkten
'Lekker
vers'
KEURSLAGER
BROUWER
'Altijd
lekker'
't Sortendal
Voor het lekkerste lekkers...
Versplein De Hofstee

PICO BELLO SCHOENEN

Bij Pico Bello schoenen houden ze van schoenen en mensen. Die combinatie doet het al meer dan 50 jaar goed.

Er staat een enthousiast team klaar om jou van de laatste schoenentrends te voorzien.

Je kunt er terecht voor schoenen voor het hele gezin. Een grote kinderafdeling waar kinderen hun nieuwe schoenen mogen showen op een heuse catwalk. Enkele merken van Pico Bello zijn: Via Vai, Red Rag, Develab, Paul Green, Piedi Nudi, Dr. Martens. Maar ook een grote collectie Skechers is er te vinden.

Ali-Klasina & Marijtje verwelkomen je graag in de winkel. De koffie staat klaar!

De Hofstee 5, 0527-262999
www.picobelloschoenen.nl
picobelloschoenen
picobelloschoenen

BAKKERIJ BROUWER

Bakkerij Brouwer is een begrip op Urk en in de omgeving. Al sinds 1935 weten dagelijks vele Urker gezinnen de bakkerij te vinden voor heerlijk vers brood.

Bij Bakkerij Brouwer vind je maar liefst 150 soorten en ook op het gebied van gebak biedt de bakkerij een ruime keus. Van Urker dikkertjes tot moorkop en van mergpijpjes tot speculaas, alles wordt vers gemaakt in de eigen bakkerij. Bakkerij Brouwer is de enige bakkerij op Urk die nog dikkoek maakt, een ouderwets Urker gerecht en tegenwoordig een echte delicatesse. Voor deze combinatie van spek, meel, rozijnen, boter en eieren, komen de klanten graag met hun pannetje naar de winkel.

Wijk 7-30 en Nagel 54 0527-681232
@BakkerijBrouwer Bakkerijbrouwer

Urk staat bekend om kwalitatief hoogwaardige versproducten. Van heinde en verre komen mensen naar Urk om inkopen te doen bij ondermeer vishandelaren, bakkers en slagers.
Die kwaliteit vind je terug bij de restaurants. Lekker en betaalbaar, met uitzicht op havens en meer. Gratis parkeren en ook plaats voor touringcars.
De viswinkels met hun heerlijke vis en rokerijen. De bakkers en slagers verstaan hun vak ook uitstekend. Probeer bij de bakker eens een echt Urker 'mergpijpje', een machtige combinatie van marsepein, room, cake, chocolade of amandelen.

Kost eten

Wie op een doordeweekse dag Urk rond de klok van één uur binnenrijdt, komt ongetwijfeld terecht in een verkeersstroom van mensen op weg naar huis: ze gaan 'om de kost' en die wordt gegeten om 13:00 uur. De kost is het Urker woord voor warm eten. De meeste visbedrijven, kantoren en winkels zijn dan ook gesloten. 's Avonds wordt er meestal brood gegeten en dat heet dan weer 'bol'. Er zijn een aantal typische Urker gerechten, zoals kapkool of dikkoek. Een gestoofd scholletje is ook nog steeds populair. In de zomermaanden hangen er hier en daar nog wel eens visjes te drogen.

Op vrijdag komen de meeste vissers terug van zee. Zaterdag is traditiegetrouw de dag waarop er veel vis gebakken wordt. Tussen de huizen hangt dan de geur van versgebakken tong, met een knapperig staartje. Deze vis eet je met witte rijst, een klontje boter en bruine suiker.
Of gewoon zo uit het vuistje natuurlijk.

Woordenlijst Urker dialect

- **Goedemorgen:** *gemörregen*
- **Welterusten:** *genacht*
- **Is er iemand?:** *Volluk!*
- **Waar kom je vandaan?:** *Van wie bin je d'r iene?*
- **Een lekker kopje koffie:** *Un lekker bekkien*
- **Oma:** *bessien*
- **Opa:** *bèbe*
- **Tante:** *tutte*
- **Oom:** *bupe*
- **Verkering:** *kalletjen*
- **Zoen:** *poes*
- **Steegje:** *ginkien*
- **Schommel:** *ossebosse*
- **Lieveheersbeestje:** *keukediefien*
- **Waterijsje:** *eesijsien*

CAFÉ DE OMMELE

De Ommele is een gezellig café met een no-nonsense sfeer. Je kunt er terecht voor een goede kop koffie of een lekker biertje.

Verder kun je er kleine bargerechten bestellen of gewoon een lekkere bitterbal! Via de QR code kun je ook eten van de Snackdrive bestellen in de Ommele.

De Ommele is van maandag t/m zaterdag geopend van 11.00 tot ongeveer 23.00 uur.

Zit je niet thuis maar lekker op het strand, boot of camper? Dan kun je ook eten bestellen via de website of app van snackdriveurk.
(LET OP: geef wel zo goed mogelijk de locatie door voor het laten bezorgen)

En dé aanrader... is natuurlijk het broodje jamballa!

DE OMMELE
Wijk 2-66
Ommele@kpnmail.nl
cafedeommele
Helaas hebben ze geen vaste telefoon dus kom gewoon gezellig langs!

SNACK DRIVE URK
Ambachtsweg 13-B
Alleen online bestellen
www.snackdriveurk.nl

Broodje Jamballa

IJSSALON IISKÂLD

Een plek waar je van het beste ijs geniet, waar je herinneringen maakt, en waar elke klant zich speciaal voelt. Wat ooit begon als een bescheiden ijssalon in Lemmer, is inmiddels uitgegroeid tot een familiebedrijf met locaties in Lemmer, Urk, Sneek en binnenkort Emmeloord. Sinds 2019 zijn ze een echt begrip geworden op Urk. Marten Riedstra maakt met veel passie dagelijks het lekkerste ijs, puur en vol smaak, met de beste ingrediënten.

Naast ambachtelijke ijs verkopen ze ook ijstaarten, perfect voor elke gelegenheid. De ijstaarten van IIskâld zijn een echte blikvanger op je feest.
Voor een extra feestelijke ervaring kun je ook een ijskar huren! De ijskar is in verschillende formaten super leuk of je nu een klein feestje of een grote bruiloft organiseert, het maakt het feest compleet.
Kom langs en ontdek deze unieke ijssalon!

IJssalon IIskâld
Klifweg 7, 8321 EH Urk

@iiskald
IJssalon Iiskald
www.iiskald.nl
info@iiskald.nl

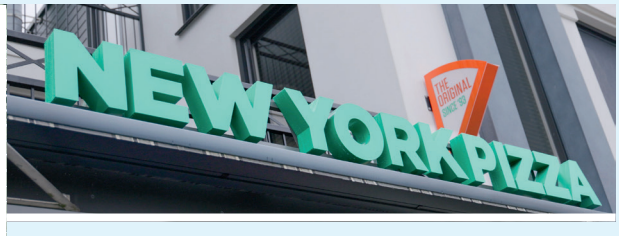

NEW YORK PIZZA

Nu ook op Urk! New York Pizza is gespecialiseerd in pizza's.

Die wil je proeven! Sinds december 2024 geniet Urk van de lekkerste pizza's uit de buurt! Ze hebben niet alleen verrukkelijke pizza's maar ook overheerlijke pasta's en bijgerechten. Met verse ingrediënten en onweerstaanbare smaken is er voor iedereen wat wils. Van klassiekers tot specials. Gelegen in het historisch oude dorp, dicht bij de haven vind je New York Pizza. Je kan bestellen of gezellig langskomen, proef waarom ze Urk verrassen!

Klifweg 17, 8321 EH Urk
0527-502480
@urknewyorkpizza

DE BOLDER

Kwalitaria de Bolder is een luxe cafetaria met een onderscheidend en divers assortiment.

Hier kun je terecht voor een heerlijke lunch, warme maaltijd of een lekkere snack. In het brede assortiment is aan het hele gezin gedacht. Van vers afgebakken broodjes, een gezonde salade, sappig burgermenu, verse pizza's tot een kindermenu; hier is voor ieder wat wils.
De gerechten kunnen ter plekke genuttigd worden in de sfeervolle zaak of het gezellige terras.
Voor afhaal en bezorging kun je hier ook terecht.
Online of telefonisch bestellen is mogelijk.

Wijk 2-59
0527-684336
www.kwalitariadebolder.nl
kwalitaria de bolder
kwdebolder

DE KOMBUIS

Bij snackbar 'de Kombuis' kun je niet alleen terecht voor een heerlijk bakje Hollandse frites maar ook voor de lekkerste raspatat!

Aan het ijsloket kun je terecht voor diverse smaken heerlijk soft- en/of schepijs en natuurlijk ook milkshakes . Ook de complete menu's met frites en diverse belegde stokbroodjes zijn om te smullen. Het bijzondere aan deze snackbar is dat je, net als op een echte kotter, in de kombuis eet.
Ook in Tollebeek kun je terecht bij cafetaria 'de Jachthut' gevestigd aan St. Hubertusplaats 25.

Wijk 2-57, 0527-683381
snackbardekombuis

JONGENS VAN DE FANT

Jongens van de Fant biedt topkwaliteit vis voor een goede prijs. Wat begon als een gezellige hobby, het roken van vis, is nu een fulltime bezigheid. Inmiddels is Jongens van de Fant een begrip in de wijde omtrek.

Hoewel ze niet kunnen profiteren van een toeristische locatie (de winkel bevindt zich op het industrieterrein) trekken de Jongens van de Fant veel klanten. De Jongens van de Fant zien het vis roken als een ambacht: alle gerookte vis komt uit eigen rokerij. Klanten komen onder meer voor gerookte zalm, maar ook voor veel andere vissoorten.

Breehorn 2a, 06-25075811
www.jongensvandefant.nl
@jongensvdfant

DE URKER VISHAL

De Urker Vishal werkt duurzaam en verkoopt superverse vis. Hun kibbeling en lekkerbekjes worden gebakken van echte kabeljauw.

Inmiddels staat de Urker Vishal zowel bij Urkers als toeristen bekend om heerlijke en betaalbare plates, verse haring, schotels, patés, wraps en huisgemaakte salades. Ook in Sneek hebben ze een viswinkel waar je ook van harte welkom bent.

Wijk 2-22
0527-688695
www.urkervishal.nl
@urkervishal

VISSPECIALITEITEN EN RESTAURANT BAARSSEN

Bij Visspecialiteiten en Restaurant Baarssen kan je heerlijk genieten van lunch, diner of buffet. In een ongedwongen sfeer, met goede bediening en een uitgebreide menukaart. Wil je wat lekkers voor mee naar huis, kom dan langs in de winkel. De specialiteiten liggen voor je klaar!

Klifweg 2, 0527 681540
/ Visspecialiteiten en Restaurant Baarssen

RESTAURANT STORM

Petit Restaurant Storm is gelegen aan de mooiste plek op de haven van Urk. Onder het genot van een kop koffie, een lekkere lunch of diner kan je genieten van het mooiste uitzicht over het IJsselmeer en de binnenkomende boten.

Alle gerechten zijn vers, onbewerkt en huisgemaakt. Vis speelt een glansrijke hoofdrol bij Storm. Uiteraard valt er ook genoeg te genieten voor liefhebbers van vlees. Oude ambachten proberen ze bij Storm in ere te houden. Vis wordt op traditionele wijze gerookt. De Hollandse Garnalen worden door de locale vrouwen gepeld. De Verse schollen met de hand uitgezocht en de kibbeling wordt vers voor u gebakken.
Ambacht, kwaliteit, passie en gezelligheid staan centraal bij Petit Restaurant Storm. Op het sfeervolle terras voel je aan alles dat je welkom bent. Wil je zeker zijn van een tafel, dan kun je reserveren via de link op de website.

Wijk 1 68, info@restaurantstormurk.nl
www.restaurantstormurk.nl

RESTAURANT DE BOET

In een historisch pand aan de haven van Urk zit De Boet. Volgens het blad Lekker is De Boet het beste restaurant van Flevoland. Michelin en GaultMillau kwalificeerden het als lievelingsadres, met uitstekende prijs-kwaliteitsverhouding en een goede wijnkaart.

Het restaurant ontleent haar naam aan de locatie, in een pand waar vroeger de botters gebouwd werden. Dit was ook de plek waar de boot de post kwam brengen. De sporen van dit verleden zijn nog altijd terug te vinden. De oude kenmerken zijn nu verweven in een modern pand met een grote open keuken. Hierin wordt uitsluitend gewerkt met verse seizoenproducten. Er is een steeds wisselende menukaart, waar ook vegetarische gerechten op staan. Ook gasten met voedselallergieën kunnen heerlijk bij De Boet eten.

Op de eerste verdieping is een kookstudio waar gasten onder professionele begeleiding een mooi menu koken. In de zomer kun je heerlijk genieten op het terras met uitzicht over de haven.
Er worden mooie salades geserveerd, broodjes, tapas of een uitgebreid diner. Je kunt genieten van een Nespresso koffie, frisse cocktails of mooie wijnen. Lunch, diner of zomaar even genieten van een hapje en drankje?
De Boet verwelkomt je graag als gast!

Wijk 1-61, 0527-688736
www.restaurantdeboet.nl
@DeBoetUrk
restaurant.deboet.urk
de_boet

RESTAURANT DE KAAP

Direct naast de vuurtoren vind je restaurant De Kaap met een prachtig uitzicht op het IJsselmeer. Al twee jaar lang genomineerd tot het leukste restaurant van Flevoland. Het restaurant is begin 2018 gerestyled.

In de zomer is het heerlijk vertoeven op het terras en in de winter knappert de open haard gezellig. De vis wordt dagvers aangevoerd vanaf de Urker visafslag. Tong en schol zijn de voornaamste vissoorten (Urker trots), verder is er een uitgebreid vis-, vlees- en vegetarisch menu. Achter het restaurant bevindt zich het huiscafé met biljart, darts, beerpong, live voetbal en grote sportevenementen op diverse kanalen. Uw bezoek meer dan waard.

Wijk 1 nr. 5, 0527-681509
Staversekade
info@restaurantdekaap.nl
www.restaurantdekaap.nl
Dekaapurk

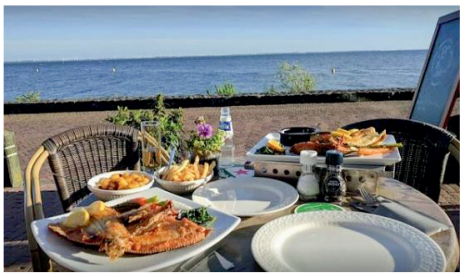
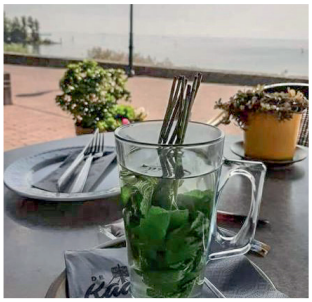

UMAI RESTO BAR

Gelegen aan de haven van het pittoreske Urk, vind je Umai Resto Bar. Umai うまい wordt in het Japans vooral gebruikt om lekker eten te omschrijven, maar ook voor genieten in de breedste zin van het woord.

Ze bieden een unieke combinatie van heerlijke gerechten en verfrissende drankjes in een levendige en warme sfeer. De keuken werkt met verse, lokale en seizoensgebonden ingrediënten, zoals Urker vis, om smaakvolle en diverse gerechten te creëren die je keer op keer zullen verrassen.
Of je nu komt voor lunch, diner of een drankje, bij Umai Resto Bar ben je altijd van harte welkom!

Burg. J. Schipperkade 8, 0527-745 083
umairestobar.nl
info@umairestobar.nl
@umairestobar
Umai Resto Bar

RESTAURANT HET ACHTERHUIS

In het sfeervolle restaurant kun je op de tweede verdieping genieten van een prachtig panorama over het IJsselmeer, de haven van Urk en het oude dorp inclusief de vuurtoren.

In het restaurant met ca. 400 zitplaatsen en op het overdekte en verwarmde terras met 120 zitplaatsen, kun je het hele jaar door comfortabel genieten. Met een goede keuken, vlotte bediening en unieke uitzicht is restaurant Het Achterhuis wijd en zijd bekend geworden.
Of het nu gaat om een snelle zakenlunch of een intiem diner.
Er zijn verschillende arrangementen voor een leuk dagje uit op Urk.
In overleg met de Tourist Info Urk zijn er uitbreidingen of andere activiteiten te organiseren. Ook leuk voor familiefeesten, trouwerijen, vrijgezellenfeesten, bedrijven of gewoon omdat het leuk is!
Er is genoeg te zien en te beleven op Urk.
Restaurant Het Achterhuis is rolstoelvriendelijk met een ruime lift en is dagelijks geopend. Kom eens langs om het zelf te ervaren!

Burg. J. Schipperkade 2
0527-652092
www.hetachterhuis.nl
info@hetachterhuis.nl
HetAchterhuisUrk
@AchterhuisUrk

HET PAVILJOEN

De nieuwste aanwinst en parel van Urk. Het staat pal op het mooie strand met uitzicht over de voormalige Zuiderzee en haven.

Aangemeerd of na een dagje Urk of strand, kun je hier genieten van ontbijt tot plates met dagverse vis tot borrelplanken in de avond, genietend van de ondergaande zon met familie, vrienden of romantisch met z'n tweeën.

Staversekade 1
06-51210286
www.hetstrandpaviljoenurk.nl
strandpaviljoenurk
@strandpaviljoenurk

Op koude dagen is het terras verwarmd

Willkommen im Paviljoen

Freuen Sie sich auf einen Tag am Meer oder im alten Fischerdorf.
Das Strandcafé Paviljoen ist die Perle von Urk und steht am schönen Strand mit Aussicht auf die ehemalige Zuiderzee. Am Morgen bedienen wir Sie gerne mit einem kräftigen Frühstück und am Mittag mit unseren Fischspezialitäten. Am Abend verwöhnen wir sie mit frisch zubereiteten Snacks. Lassen Sie den Tag mit Freunden oder zu zweit bei einem romantischen Sonnenuntergang ausklingen.

RESTAURANT-BISTRO DE ZEEBODEM

Bij restaurant-bistro De Zeebodem geniet je van een prachtig uitzicht over de haven zowel in het restaurant als op het terras. Een kop koffie met wat lekkers, een lunch, tapas of een heerlijk driegangendiner. Het is dus echt genieten bij De Zeebodem.

Ook zijn er speciale groepsmenu's en arrangementen. Zo kun je met een groepje beginnen bij De Zeebodem met koffie en gebak, daarna word je opgehaald door een gids voor de Ginkiestocht om vervolgens terug te komen voor een heerlijke lunch of diner.

45 jaar een begrip op Urk

Wijk 1-67, 0527-683292
info@dezeebomdem.nl
www.dezeebodem.nl
DeZeebodem
RestaurantBistroDeZeebodem

COLOFON

Uitgave van Stichting Urk Promotie/ Tourist Info Urk
Dormakade 1, 8321 EM Urk, 0527 684040
info@touristinfourk.nl www.touristinfourk.nl
06 55874325

Vormgeving en druk: GBU Printmedia **Oplage:** 30.000
Foto's: GBU Printmedia, Richard Oost, Wildrik Stoffer, Luc Kramer, Harmke Kramer, Jolanda Leistra

Belangrijke nummers:
Alarmnummer 112 - Politie 0900 8844
Sleep/hulpverlening pleziervaartuigen Post Watersport
Boot in nood bel: 06-55824872
Urker huisartsenmaatschap: 'Het Dok', Vlechttuinen Urk
Tel. 0527 247024 **Huisartsenpost:** Avond/weekend 0900 3336333
Apotheek: Pyramideweg 15b 0527 681818
Ziekenhuis: Antonius, Urkerweg 4, Emmeloord 0527 620460
Tandarts: Mondzorg Urk, Wijk 1 nr 45 Urk 0527 690671
Dierenarts: Rotholm 92-94, 8321 DJ Urk 0527 613 500
Taxi: 088 1616161
Openbaar vervoer:
Urk-Kampen bus 141 / Urk-Lelystad Bushalte Singel, bus 215
(voor complete overzicht 0900 9292, www.9292.nl)

URK

Veerdienst & Rondvaarten

Sinds 1890

Bijna elke dag een rondvaart

Vaar mee met

De Zuiderzee

Wij verzorgen rondvaarten, dinercruises en complete dagjes uit.
Urkerboot De Zuiderzee is een echt familiebedrijf.
Toen Urk nog een eiland was, was de Urkerboot de enige verbinding naar het vaste land.
Wij houden deze unieke historie in stand en verzorgen in
JULI en AUGUSTUS de veerdienst tussen Urk en Enkhuizen.

In de veerdienstperiode elke woensdag en zaterdag een rondvaart om 13:00 uur.

Kijk op onze website wanneer u mee kunt varen!

WWW.DE-ZUIDERZEE.NL

@dezuiderzee DeZuiderzee dezuiderzee